Г. Дзаков 6
ул. Высоцкого чит 15
Ингосхранкассу Гос сиб не
СССР ни 3 р деньга
1/12-85 сер

Массе а мехкий пролетареш, вIашагIкхета!

СЕРДАЛО

СОВЕТСКИ СОЮЗА КОММУНИСТИЧЕСКИ ПАРТЕ НОХЧ-ГIАЛГIАЙ ОБКОМА, НОХЧ-ГIАЛГIАЙ АССР ЛАКХЕХЬАРЧА СОВЕТЕИ МИНИСТРИЙ СОВЕТЕИ ОРГАН

«СВЕТ» Орган Чечено-Ингушского обкома КПСС, Верховного Совета и Совета Министров ЧИАССР

Газет арадувл 1923 шера деза ◆ ШИНАРА, 22 ФЕВРАЛЬ, 1983 ШУ. ◆ № 23 (6745). ◆ Маь 3 нед.

Кхоана — Советски Эскареи ТIема-Форда Флотеи Ди

Кхашка удобренеш яхьара месячник

IA ДIАДАЛАРГА ХЬЕЖЖА ХЬА А ЛУРГДА...

Лаьттана доал а деш, цунна доагIар Ia ДIаладерга хьежжа хургда цо хьалуш дола бераш. Ца тIехьарча доаннаш бинъеллачох дика кхиттар Назрановски районе «Малк» совхоза лаьтта белладераш. Кхашка, бостIача боарамагIа минеральни органически удобренеш ца товсар бакъвл долаш, ух тIехьарча шерашка боахкор дIаоьнна йолча юртбоахкама культурашгIа хьежжан дика лолбелор. Лаьтташка чъвстота, кIезига" юкъенхьхьар органически удобренеш. Цундела, гурахь хьувьжам чуйна доаллаш, ца тIулакха оарцагIбаьлар совхоза кхаьгамхой. Нагахьа санна хьалхарча шерашка кхашна минеральни а органически удобренеш «Сельхозхимий» новкъостача дIанисна кле, шарахь шера ца болх шоай пицашца чакхдолаш лаьр-кIар механизатораша. Болх оргадина хьесане вIашIтIехьбанкъар пайдаоьзна долча кхета а деш, совхозе вIашагIдалар оарцагIбаьлар лаьтта хьвьнду оргиц. Цунна чубахар боахаме аттара дикагIа бола механизатораш. Оттица дIаэтар цIенагIа йола техника. Хьалъа, цунна нулладле оттавир бабе йоккха оьшу йолаш, ца лергIа вIашIтIехьбанкха доаш волга артроно Мукольпов Илеа.

— Хургболча хьувьжама тешшине лард йолча кхоачу цIий деккар ихо дIахьа кхувьача аргерта тIе болх беш йолча кхоачча хьхазистарора Евлоев Мусса а. Цунна карагIдоал кIара дийнахьа 40—45 тонн яхо хиай тIа дIатасса. Гуш ма, ихо гулдена хена соделена дIакхоьчу кхьье ца йохийтаю, цIена дIалаш лергIа дIаоттавалыта. Цундела ихо тIадотIа а, ца кхай тIа дIатасса а аттагIа та, болх техкнагIа шабола, техника а йокъа.

Республикански мелличун дIаболлалаелча болабеннабар совхозе кхашна органически удобренеш дIахкъаьв. Духьал январь беттера кхашна ца дIакхоачар 1800 тонн яхо. Февраль беттера механизаторраш деккарийла бар 2000 тонн яхо кхашца дIалъкъа. Хьалъа из эцаьки канал йолаш кхоьчашъараз совета, тIехкоачашъа а вIашIтIехьлашлад лаьтта хьвьйдеш болча оргиц тубсагIча механизатарий. Иштта, 15 феврале кхоачаш кхашка дIадилъад 2050 тонн яхо. Хьалъа ларарча беттз из цифра яхь эзарнета дIакхоьчаш болча лергIоь механизаторашца. ТIаьккха, хIинбо бера балхата хьежача майрра тешш мегарг а ца цар шоай дош кхоачаш-дергIилараш.

Хьаькъалца лелабу шин болх агронома Мукольпов Илеза в.

— Совхоза дуккагIоола лаьтташ вIашIтIачаьн аьнаначен моттигашка уьш. Цу лаьтташка, массинахьа цкъа боарамагIа удобренеш товсар яьккхара дIадийнъа тIаьккха. Цунна кхоачаш кхашка дIадийнъа йоаннаш уьш яйенача моттигашгара чухкийттача йоккхь. Цундела, айенача моттигашца дуккагIа дуккагIа дул хоза кхо, — аьнна дуккагота Илеза.

Боаннад терхам тIабоьнаш совхоза кулманхоша яьккха балта тIара деззаш соабаьккхара. Бабча балха итогаш хIара дийнахьа ю. Цига хьанна кхьчашгIачу механизатора. цIьанна тум дуьн, ахчан премн тел. Этгара дикагIа кхаьлийгIачуна дIалу марара кара тела цIе вымпел. Хьарабар цIе цIе хьалхаьла тIерташ. хьинар айдениа кхьчьеташ ва. Механизаторагата юкъе социалистически яьь. Бабча балха итог ю ткн дIабаьлча. Хьалъа мотт ар яьккхара механизатор пкийтта сом пренн ду. Тlехьарча пхе дийнахьа бабча балха итогех 14 механизатора юкъе котало а йоаккхаш из пренн Ордоеа Сеюмата йIиар. Меслешн долидешнича хена деиз дн дIадахийтадеш цо болхо норма тIехнхочаш цо еш. Хьалъа этгара дуккагIа пренш механизатора Магомадов Рахима яIаьр. Цо хIара дийнахьа юкъера лаьрхIача 40—45 тонн органически удобренн дIаьлу кхашка, норма 32 тонн йолаш.

Йишка сика яьлькет лефеташ уьш механически погрузчикашна органически удобренеш тIаьккхаш болх беча механизатарна Амаев Малгуркн Абдулаев Русланеи. ХIабебе 250 тонн гарта органически удобренн тIайотт пар дийнахьа. норма 150 тонн йолаш.

Механизатораша иштта къьлсгаро вIашIтIехьалIтада совхоза кхашка хIанаьа 6800 тонн совгIа органически удобренн дIаьлъа. Из я мелличка планагIа дIаьлъа еэаш хIинчаъуч 600 тонн дукгаргIа. Ачхой - Мартановски районе этгара дикагIа хьокхам ба из.- Сидаьв дIаьлоу да цу болаьше — гурахь дIабийна хIинка культурашца минеральни-удобренешца хььнгIелгIа а. Из болх чакхбаьккхаь гурахь дIалийнача 1400 гектара тIеи дуккхача шерашка тIаьоьна бабцаш кIеста 992 гектара тIеи.

Гурахь дIабийнача культурашта удобренеш тувсача дика къьлкет механизаторраша Ачхоев Салси Умарходжиев Русланеи. Пхи сат ва из болх беш. Кхы а 400 гектар гурахь дийна йлат дисад дьаьдге дезаш.

Х. МАГОМЕТОВ.

ЛЬТТА ХЬЬЙНДУ

Хургболча хьувьжама кхаш органически удобренеш хььйндаги мел лоарIаеве да дика кхета а деш, цу тIулакха цоай канлаьш оарцагIбаьлий Ачхой - Мартановски района «Семишкинский» совхоза кхаш деллдераш. Органически удобренеш кхашца, дIаьлъара дIатоскарин республике кхайлдаьча мо седнице хьинаре дьаьда лаьцар дуьна лаьтта хььйнду ши механизированни отрид вIашIтIехьлаш боахоме. Цергга йаркай отридгашгара механизаторгата юкъера социалистически яьь.

Бабча балха итог ю ткн дIабаьлча. Хьалъа мотт ар яьккхара механизатор пкийтта сом пренн ду. Тlехьарча пхе дийнахьа бабча балха итогех 14 механизатора юкъе котало а йоаккхаш из пренн Ордоеа Сеюмата йIиар. Меслешн долидешнича хена деиз дн дIадахийтадеш цо болхо норма тIехнхочаш цо еш. Хьалъа этгара дуккагIа пренш механизатора Магомадов Рахима яIаьр. Цо хIара дийнахьа юкъера лаьрхIача 40—45 тонн органически удобренеш дIаьлу кхашка, норма 32 тонн йолаш.

Механизатораша иштта къьлсгаро вIашIтIехьлаш тIаьккхаш болх беча механизатора Амаев Малгуркн Абдулаев Русланеи. Хlабебе 250 тонн гарта органически удобренн тIайотт пар дийнахьа. норма 150 тонн йолаш.

Механизатораша иштта къьлсгаро вIашIтIехьалIтада совхоза кхашка хIанаьа 6800 тонн совгIа органически удобренн дIаьлъа. Из я мелличка планагIа дIаьлъа еэаш хIинчаъуч 600 тонн дукгаргIа. Ачхой - Мартановски районе этгара дикагIа хьокхам ба из.- Сидаьв дIаьлоу да цу болаьше — гурахь дIабийна хIинка культурашца минеральни-удобренешца хььнгIелгIа а. Из болх чакхбаьккхаь гурахь дIалийнача 1400 гектара тIеи дуккхача шерашка тIаьоьна бабцаш кIеста 992 гектара тIеи.

Гурахь дIабийнача культурашта удобренеш тувсача дика къьлкет механизаторраша Ачхоев Салси Умарходжиев Русланеи. Пхи сат ва из болх беш. Кхы а 400 гектар гурахь дийна йлат дисад дьаьдге дезаш.

Х. МАГОМЕТОВ.

Сийлахьа традицеш ебаеш

Шеран байракха Прибалтийски военни округ. 1983 шера 23 феврале 40 шу дуз Матросов Александра дена-ле пIулин., карагIдаьнна, Гвардейски стрелкови полка гварди мугIарера волча комсомольца Матросов Александра тIом бечо хана этгара доарIаеве волча минута Чеченски кIаьна юрта Иистарбиев (Исторни обществ) пожаруделеле дIаоо ца йоккхаш тапу дуьхьале еш хIинчаь гитлеровски полемегIа дзота амбразура цо дIа тIа а пиша дIаьхьийлий, цо ца а лекш наступлени е торо хилийтай цо шин новкъосташтта.

Цу хана дешо Дайпова Боарам боанаш чоагIа дуьхьа кеба бешан кIаьра символ а хинна Iлаттай Матросов Александра цIи.

А. Матросова дикар тIема шерашца цуг тIекъаьта дуьнхьача сийлахьа бIухьна дезд.

Майрача комсомольца цIи тахан а сайгIай мугIарехь латташ а. Из я мотгIеранан волка байракха тIа, дани цу тIа хургболаш пIелхьь я пхьоалгIча мотгIеранан рота списка тIа.

Хlана А. Матросова цIергIа полк — округе дикагIаьр. Бlухьна сийлена дIхо а хьу, оба а ю шоай лаьра бежкагIбаьча вежарийн тIема традицеш.

Мlана полнс тIулаьх лош ба 26 кlаьнах бола бIухьй. Хlара школагIаьр — тIекъа политически кIийчоь отличник.

СУРТА ТIЕ: А. Матросова цIергIа полка тIемон политически кIийчоь отличник группа (ахьдехьара вштткьа) гварди мугIарера Баранц Лисеин Васильй, Кимбельбаев Сергей, сержант Графов Владимир, мугIарера мар Новожилов Владимир.

П. КУЗНЕЦОВА сурт. ТАСС фотохроника.

ЕВЛОЕВ Минаьра

Советски салте

Дуьл, дарц, доагIа ца лоарIаеи
Довзон йисте салте лаьтт
Бетта седалаьр юьх лоарIаеи
Кагча уллцун автомат.

Латташ ва из, бIа ца тоссаеи,
Кура волаш, турпал мо,
Альнад цунга, дог шиг тешаеи
— Лорае со, — Дьахело,

Вобо кана лорош сахна.
Лорацо из салтечо,
Латташ ва из массе деина,
Массе бусалба турпал мо.

Цунах тийна Iо а биIше
Мерза-шаб ю массане,
Лорадц цо вай ди-бийса,
Лорацо цо вай хоьлне.

Боагаш ба цун туллачь яккха тIа,
Йхи са болча седкьал сийг,
Лорадц цо сингаь, лаьтта
Хlара хьазаит, хlара лийг.

Кхиметтал уьш тайаш, баьцаш,
Цунах тийна терзаш латт.
Бераш хилийта делаш, ловзаш
Эзла я цун автомат.

Довзон йисте цуьнга — йовзаш,
Мы я хlара тIъзоро, чIеп,
Балха Iаьжа да цун деп1.
Хьанах дахка да цун деп1.

Из хьалхяежьа вай
Дьахело,
Ништа хlебу кьонгаш
— кай.
Дац вай сонтадозаш ниэо,
Дац вай капитала лай.

Цудухьа бой дац уьх вай
лаьтта,
Делаш да вай масее бер.
Салте-турпал ю-ре латтаГ
Машар да Iа лорабер.

МАШАРА ВАХТЕ

Ший хlанал дуккха а хlамаIа хетайш тIех яьннен за юкъерча дегIаре волга Галаев Вашнр. Хlара ялйзала волзенна мара ван из. Йlалла хетарIдаш цуг ниэо-этъеш яIх цу дьаьнад ыэна.

Хlана цкъагIа шу да тIемен кхьалсгемеи ветеран пенсе вала. Хlалъа а хьанар долаша ший болх дIа-ца ве-цаши хьалоела Галаев Шовьа-лала Вашнр. Совгlапчарча совхоза шофер ю из. 22 шу да цо из болх бу. хlалъа шофер воле 30 сонтlа шу да.

— Ший болх дика лелабеш, моллагIа чIаннала гIулахх дизаан цIенех чакхдолаш кхаьн, чкъмабарашгIа. Дыр кхел гойташ. доагIа а доагIаш-коллектив сий деш ма тха ветеран Галаев, — дувц «Сагошинский» совхоза профсоюза комитета предсе-датель Мамилова Розас —

Итт совгIа шу да цо «Коммунистически кхьалкъаьв ударник» йха сайлен шн лелаш. Кхьаьрзаршта хьехархо ма из из. Пленги къаьгегмен ветерана дожика новкъостал ду тхона кагирхьита патриотическн- интернациональни кIотан лулаь.

Вай социалистически Дойлсина эгтара шиттьалагIа хlинчаь. Даймехка Сийлахь - боккха тIема шерашца моастагIчоь дуьхьала лаьтта-тайпагIча къинех бочча бIухонча юкъе чIогIенна да Галаев Вашнра вахара хьакхаг.

Даймехка Сийлахь - боккха тIом болабеннача цера октябрь бетта анзна Вашнр Советски Оскаре. Ивановски областера цхьан юрта доагIаеча хана тIема гонзал Iомаеи хиначул тIекъаьта 150-ча артиллерийски полка-на а волаш Кенигсберга-Малхбузен фронте фашисташа дуьхьала этна Галаев.

— Шайна тхна эе ца лоарIаеи Ленингрд дIалаташ а сайгIай мугIарехь латташ а. Из я моастагIчоь полка байракха тIа, дани цу тIа хургболаш пIелхьь я пхьоалгIча мотгIеранан рота списка тIа.

Хlана А. Матросова цIергIа полк — округе дикагIаьр. Бlухьна сийлена дIхо а хьу, оба а ю шоай лаьра бежкагIбаьча вежарийн тIема традицеш.

Мlана полнс тIулаьх лош ба 26 кlаьнах бола бIухьй. Хlара школагIаьр — тIекъа политически кIийчоь отличник.

СУРТА ТIЕ: А. Матросова цIергIа полка тIемон политически кIийчоь отличник группа (ахьдехьара вштткьа) гварди мугIарера Баранц Лисеин Васильй, Кимбельбаев Сергей, сержант Графов Владимир, мугIарера мар Новожилов Владимир.

П. КУЗНЕЦОВА сурт. ТАСС фотохроника.

1983 ШЕРА 21 ФЕВРАЛЬ ХЬАТIАОТТАШ ХIАРА КХОАБАЧА IАТТАГIАРА ШУРА ЯККХАРА ЙОЛА

СВОДКА

(ц/г.)

Районаш	1983 шера	1982 шера
Наурски	5.9	5.3
Шелковской	5.4	5.9
Грозненски	5.3	4.7
Назрановски	4.8	5.1
Шалински	4.8	4.4
Сунженски	4.7	4.2
Гудермесски	4.7	4.6
Надтеречни	4.5	3.1
Ачхой-Мартановски	4.1	3.3
Малгобекски	3.8	3.1
Урус-Мартановски	3.8	4.0
Республике гIолла	4.9	4.5

НИЙСАЧА НОВКЪА

«Чечингсельстрой» треста гIишлохкоша дIабахача январь беттз шоай иизина 930 озар сома маьха гIишлон-монтажни балхаш а дьь, тоаме яхкачашбир пачча-хьолихен план. ГеннедрядгIа гIишлоп балхан дарси кIыча технико-экономически хьокъаний ведомственни хьокачитьлий. Республикерча объединенне, тресташа январь беттз дIахча толлий итогаш яча цоаллагIа моттиг а хьожаеш, республнканскн сийлен Улга тIа дIахьар. цу трестз коллектнв.

«Чечингсельстрой» треста чубсагIача гIишлоп организацнята юкъе яьржача яхьь хьалхарч моттиг яьккхаЙ Астамиров Усаи Азиевич керте латтача ПМК-557 коллективо. Ер шу долаелча дош цо хIинца совгIа дахь итт озар сома маьха гIишлон балхаш. Трестз оригадгIата юкъе этгара дикагIа лоарIачарех я цу ПМК Хамхаеи Салси-Хьусен керте латтача комплексни бригада коллективи Назранерча ПМК-432 Галаева Мотис нухгалдеча отдел лочнкай бригада коллективи. Цхьанна сиена дIахийгIап цар шоай коронш 125—130 процент хоачаш ца еш.

Б. ДОТМАРЗИЕВ.

II-ча РЕСПУБЛИКАНСКИ СЛЕТЕРА

ХЬЕХАМЧАШ ШОАЙЛА ДАГАБУВЛ

Ух деношка Грозне чакхъьлар хьехамчий школагIа республиканскн. Боккха бола кхъьлетарна ветеранаш, кагирхой балха гIулахний йоккхо ераш гулденнабар кхоачаш болхлой нохкал а ваьгарг, шоай дуьнна. цу хьалъеча йоаль опыт шеран йоаннаш.

Слете доклад ййар ВЛКСМ Нохч-Гlалгlай обкома хьехларча секретара Г. Эльгуразева. Цо вайлаь Кенгарлой хьехархо Дудуханова Констае дайпан механизатораш кхебара шоай ден йоаккхаь лаьша. Цига болх беш я трактористаш кIезбер кургаш. Тахан из гоналл. Ломаеш 16 саг ва. Хьехархошта кхьье и Комета а. Дешархошта трактор Iомаярг совгIа. Тlехьарча ханна хоалуш вIаенах советий хьинар. Лиг нерда методаш, формаш, низка иконд тахан производственни балькъана катича нахъа, экономарий балха безам тIевзаяла.

— 1975 шера вIашагIнелай тхо долча хьехамчий сорет, — аьнар П. Адриева нIеграгIча. «Электроинструмент» завода слесарь-лекальщика Котие вАхмада. Цунна кулгаделл ва гонза болхло Салгов Закрс. Ала деза ПТУ яьккха тхо долча хьабоагIа шгий нах хинна баьлна гонзанчан боаннлача. Цундела, царна дукхагIа тIо ян. Из кхетта а деш болх бу совсто. Кьоначарна, дикна новкостал дарца, царца шоай йоккхо опыт кIамарбан ешарна болабеннабаьлча хьехамчаш Могушков Бек-Хан, Колоев Макшарп, Евлоев Сайт-Мухьмад. цкъта хьабараш.

Теркан гулбенкIата залиф гIар гулбенкIаша Нохч-Гlалгlай АССР прокурора новкъагIа йолча помощника С. С. Надеева дакча хьажна-лага. Уьш уьйтаи яр по ахийла фантан.

Зулаймат дакча кхунибоагIаршта кIезиг дукха да производстве болх бераш. Республике хьанийча уьш кIезига ван! По тешнал ду цIьанна, предприятешна цIрин болгIача тайпара терман тIа цIехкийтаргга, комсомольски организацнена болх эсала белла. Шаьлла. Мартаболча райцентрна кIеззенна бомбоньер Женя-за барин а тIехьа балта дIаийбеш. Из де йинн ш1. Грозненски радиотехнически заводе. № 28 йола ПТУ яьккха балха енай Хитушенко Луиза. Юхьханца нлан хьоачаш е вIашIтIехьлаьнначарг йиш. Из лайна болхзой ба, Хьалъа а дисциплина чIогIа йолаш, доаркIаеча-ма, толлнмаш доаккхаш хььнгIел цар. А. Н. Киселев санна болзя хьехамчаш кхы а ба локомотивни дело.

Хьехамчий советий болх лаьцо а тоабагаг дийцар профтехобразование Нохч-Гlалгlай управление начальника заместитель Л-Л. Д. Махтаевджаева, ВЛКСМ Грозненски горкома секретара М. Я. Денисна, анкета кьычар.

Слете гулбенкIаршта воаршал хаатар ПТУ дешархлша, Хьехамчашта кегадаь дукха дIаййа дешан ыэнар цар.

Республикански хьехамчий совета состав хьежар. Цуьг председательна— Н. Ведерников.

Республика дикагIа болча хьехамчаша пхьоалгIча шоай сонтlаш делар.

Х. ВЫШЕГУРОВ.

КХОАНА—СОВЕТСКИ ЭСКАРЕИ
ТІЕМА-ФОРДА ФЛОТЕИ ДИ

СОВЕТСКИ НАЬХА САТЕМ ЛОРАБЕР

Советски Эскареи Тіема-Форда Флотеи цІей тьатІаяхоьачча деношка шиЙ мехкаЙ болча тІаЙена волиш Мартіалбике. Наэраше дешарЙей, наггкрай болча. Грозненски мехкадьта института студенташ болча хилар Советски Союза Турпал, М. В. Фрунзе цІерагІта Военни академие дешаш воьча Аушев Руслан.

СУРТА ТІА: Р. С. Аушев Мартіалбика районе Кердл Редакт хІара юртарга шиколь-ниташ болча

З. БАТЧАЕВА сурт.

Халкъан Сайд

РУСЛАНА СЕДКЪА

СОВЕТСКИ СОЮЗА ТУРПАЛА
АУШЕВ РУСЛАНА ХЕТАЮ

Ирез долеш хилла вьинь,
ГІаьгІаЙ цІаггІа эьа
Іоазьа.
ЦІей кхибала кьонгІаш
кинна.
Уна-цІена эьаяхоьаьа.

Кхоьаьа гІадил,
воацаш эоаза.
Дешь, кинна из, а тоь.
Кьалхе вар эьа
цІаггІа
вешаш.
Тахан — ахьза къамел ваЙ.

Хьо эец ушаргбогет мотта,
Ихсаг хьа дог чу дІайа
цІей.
Хоа, дайнхад іа, майра тІта,
Хьаьа дешь кинна, тейпан сий.

Сага кхолла, сага дешаш.
Лаьтта дукха тІаьнаш да...
Сого шиЙ цІи перо оза.
Из цо хоареш —
болаш ба.

Дошкан доргІал,
Луларбе эарца.
Истона тІа Ботташ бий.
Баьнаь іа,
Хьо малош эарца,
Дешьхад къамел дошкаа сий.
ВаЙ мрзеа вахар баьльа
МассагІ ваьгаа, седкье ма...

Уж балаеро
вайца
тахан.
ЦІъан юпъе ваЙ Вюргагоі..
Цаг нетадье сийгаш
дешь.
Бус а вайца дешнаш дийІ..
Руслан, гайтад іа хьаЙ дешаш,
Дешьхад майра тІаьхье сий.

Вайна дайнхад
дуне!..

Ер но эама тІинниг,
Баьнаь, цаІ до..
чІоагІе уне:
Лаьтта... лаьтта мохьар боцц.

Вей тІеи сакха ситта дазар
Іогуьаь до вдалий цІей...
Русланан, мохьар, мохьар
безаш.
Дешьхад іа хьаЙ Дешаг сий.

Хьо ма нах бе маха жоаш,
Лаьтта эаьш — сакха дуцц.
Тахан багбар баго цоаш,
ЮсиІ хьо оамаг, дешаг, нуц.

Эаьнаь багбаргбе шиЙ гурган,
ВаЙ пхьаьшшиш лоазьан цІей...
Нах мел баьа, тоаш ге.

Лоаьа ваггаргбе хьо сий.

САЛТЕЧО ДАГАЛУВЦ

1930 шера, гурахьа мІайча финачиш тІом бе аьнна оаза дах нагат. ТІаккха, дийна дуссе фашистаьта кагІонаш ворхІ дар сан лоІмаяга тІем тІа вахийта со эьаяга. Са лоІуш кхоьаш ю беш цу шера Советски Эскаре гІулакх де тІахьийхар со. Баьнаь, со нийсаллачу эьаяга тІем тІа дагІа оаза в ма болаш а хилдарх со хьожаяр ертІллере. ДІадолаелар Сагарера вахар, кІаьта цу вахар со Кулаенски госпитале. Цига хотар Іомзделга, хьалоеч бІу цо нъожабелга.

1941 шера бІаьсти. Со а мовьзостий а эскарера ШІа дахка духхе хьа Висанцар. Баьнаь, тха шІенгкалург уІла юкъаІгІайьнкхар 22 июне гитлеровски Германе хьожабаьта тІемо.

ШІара дагалоагІа сона тховш Ленинканера Кулаге хьадолалдаь я, кхы тІа дина Іомдальча тІехьагІа августот бутт бовш тховш фронте жьаьа а. «ТІом бе Іомаячча хала дар, тІем тІа аттагІа дер яха А. Суворова эеццей маЙах дукьаІгаттар тхона. ЦІьаьца ха йоаІгар наводчикна а заряжающи сай деккар а цхьаьара ткоп чаццге эеваш.

1941 шера декабрь баттз 31-ча эскара 302 дивизе со чувоагІан хІинна артиллерийски полк десантех Крыме ессар. Ма-гар гитлеровщин Москвана ткхе ЦІена Эскаро хІама еза тІехьийна баьхьана хана. Хьаьта фашисташ кхаьчаттабкха кхелеташ оха оаха ЬЬаьккхар Керчь, Войнова цІерагІа хиина заводаш. Владиславаэа яха а хІама воаа пхьа баьаь а пуниташ. Цу тІом барах сона елар «За отвагу» яхь медаль. Ваьгаь, фашистан корпсазьнаГІаргІа» тІера ДІа а тесса со хьаьхийттача Дкунад воацаш вар. Ма хьалха, цунагІ хинкар фуд ха са ткхелеташ со ахтанчура вальна хІиннабар. Со хьаьхийттача тІекха госпитале се хилар мара. ХІама дагадаГІаргар сона. Цига со боьчонна ийбнарг а лаьрта са вьнага ваьхаг ладьь хиннабар Дкунад.

Дкина ха я тІом ваьхьабьина. ТІекха хана баьрбе а кхІбнЬ цоаЙ дозал. Са а ба биЙнй а вийй а дезал. Этгара ю чоатларга тахаларга дийнаьа гайна дезар да, цу вар берашта, вар берий бе-решта тІом бІаьрга па гулга, царна тІера сигале дахм ВийЬкха, тІекха ЬЬаьрга морхаш йоаЙнш хилар.

А. ДЖЕГУТХАНОВ.
Сийлаьь - бокхачера Дайметта тІеи тІа лаьгьа лаьпар, пенсионер.

Ишта тІулакх деш ба ваЙ мехкахоЙ

СИГАЛЕ ДОРАЕРАШ

Конституцине дешар кхоачашдаре Советски Эскаре ахар со.

Дукха за йисанц со Советски Эскаре тІулакх дош воаа. Маё бетта чандардге са эскарера тІулакх. Ух 21 бетта дакон а сай дахкар цІена кхоачашдар тІерташ хьаоаза со, чоаггьа дукхазза а вьнад стрел хьалъхьаьа берзан, массо сахьт тІамо-на вниеч. Цу дезача совгІаташа дог-ІоздоІ, кхы а дикагІа сай дехкар кхоачашдаре тІеъьаьа.

Тхо подразделена каст-каста хуЙ хьоаьагІа баьхьа тІеи ветеранаш. Цар дукха дуне тІома сай мехка тайп-тайнарна къамел вигкалоте юкъе вІаьш госсадоначе дотташ-лаьх. Поазаш ер царех цхьаьнаа ваЙ мехкахочун летчика Оздоев Мурада цІи а цо тІом тІе гонта денгкарга тІулакхеш а.

Дай ишта дІакхоьош ба тахан тІема ветеранаЙ кхоачаш, хьанна а кхоачаш. Цар а дика тІеЬадар вІаьш ешаеза тІулакхаш. Каста цІавоаргІерза со, баьнаь, цІаьхье тІеи госсадонаш сай нохьабтІий; гурже Кинжишвили Вано, эрмалой Миноси Дезидж Сефарен Вартани Ала дела, эскара а хьатамчаи ледадеш хилар. Вартан цхьа шу тхоа тІехьагІа ваиаь эскаре тІулакх де, цуьгІ-ъаьа ва а со новъьостьаш Бачоси Давидан а тхоьаьа та мел хоар дІаьъьа цунна, тІо ду лишаче мотте.

Оаха ледадеш вежарий тІулакхашта чоагІа сона 22 сага Советски Союза Турпал ишта цІерош ялар. Уж ба: А. Абрамов, И. Алексеев, И. Бейбулатов, К. Мирзоев, Х. Нуралиев. С. Чепелюк. хьабарш. Цар цІеран даеи даьгІа ваЙ республикаьа ю хьа цІи іеа меэка кхьаьа а чоагІа боча хеташ йоаг 920 фашист ре, 12 ша-дарийлаш, 7 пушеч- мортагІтунгара хьанкхаа нагІдьначуа Нударилов Ханпашай цІи. Волгоградера Мамаев кургане лаггача на-

ДАЬЙ ГІУЛАКХХАШ — КАГИРХОШТА ХЬОКХАМ

Советски Іальпал Дзоттадеш, чоагІдеш, из лорадеш, Коммунистически парте кулгІа а лаггатадеш, советски халкъо сийлен пицгъ хьабенаб. Из дерриге Іальпалан пийтарг хьинар, дешна гойташ Іалвелай комсомол. Хьаьа-на пайтарг пхьагІа кхалхара комсомольски ячейкаш хьалхар 1920 шера.

Нохч - ГІалгІайен комсомольцаш, кагирхоша дожкха дешьа чоагІабар дерригге-аллацаш, коллективнаш, культурин революци чакхйоккхаш бьаьча баьхьа.

Доккхачу Іалвелай нохкала сайна кагирхой а деннал таьна, уж шиЙ аттара хьалхара сошиалистически Дальхен мел шуьІьаьа ба-ъьата хьагІта ю хьалар Сийлаьь-бокхачу Дайнехка тІекхаа.

Из тІом хьалхьа республика монтажникаша муГІарашка вар 30,5 сахар хІинкаш дерг 1945 шера 1 маргтера дагнеша хьагоІаттаяр царех хІама яхоьаьгІа вар тІеи тІа дагІа лоцдан вар. хІаьта цар-ца кхы хІинкаш дерг. Цхьаьана цига яха шу эзар йоІ а.

Республика кагирхоша кхоначкаш денаан гойта хьарца дог-ІоздоІ. Цу чохь ю ГІалгІайчен ВЛКСМ хьежаьа-ча 22 сага Советски Союза Турпал яха цІерош ялар. Уж ба: А. Абрамов, И. Алексеев, И. Бейбулатов, Х. Мирзоев, Х. Нуралиев. С. Чепелюк. хьабарш. Цар цІеран даеи даьгІа ваЙ республикаьа ю хьа цІи іеа меэка кхьаьа а чоагІа боча хеташ йоаг 920 фашист ре, 12 ша-дарийлаш, 7 пушеч- мортагІтунгара хьанкхаа нагІдьначуа Нударилов Ханпашай цІи. Волгоградера Мамаев кургане лаггача на-

нтІкхинч - висамбла цІьаьп плита тІе ДІаьъьаь я ИЗО вай праз баьъан цІей вахар эІаденнача турпалхочун цІи.

Чухь са доашеш майрачу летчика - Комсомольца Алексеев Николай Михайловича алхха цІьаьп шера тІема деъ-нахар кхоачашдаре 102-ча цІей салют дахтара тІехьа-ре а 21 немецки самолет дохаяь чуйтта а нагагІсаьлар. Орловско - Курски дуге хІиннача тІеи тІа вІаьп ю.

Турпалан сенна Дахье бе-ъаьн цІей вахар Іаделар комсомола горкома хьалхара секретара Ф. Колесниова, комсомола обкоме секретара Имадаев Михьмад, отдела заведуюше Усаханов Хьажа-да, комсомола Примордни районна секретаре Ахиев Мустафа, духхьара кхьчарг.

МонастагІчун тьле шоашка-ра денаде гІулакхаш гойтар ГІалгІаиа Нороев Іаддала, Гашнов Тумара, О. Сатуева, ярсочо А. В. Глухова, хІпречо Х. Цаболова, дуккхача кхьчар.

Брестски крепосте шоай са деъна монастагІчоа дуьхьа-ла лаьттар вай механиков А. А. Зльмурзаев, П. Солдатов, Ш. Закоиев, К. В Абубскн. А. Седаев, кхьбарш.

Шоай мохрошка вежарша-ра, дашца цІьаьна тІема аттэ бойца муЙ ДІанкхъьаь тІехар кхаьна а. Нохчаи ба тІеи тІа денаде сІулаелар.

Тіема-Фе Нижий Политически управленне начальника аманат - лейтенант Ирина Морозе кулгІан а лаьдеш Сулаймбика деннача приветственни адрес а.

Тоъал дукха галечин материалаш а Германеи Демократически Республике дагтачча Советски Эскаре группие ГІулакх деш Сулаймбик хиннаюка хана - ваЙ механиков-заъьа хуьшпан ярш а. Осанов-ниН лаьъи дуъщаш йоаь статьаш хинна ца Іеш дукха а ярхаза шиЙ балхах, шиЙ новкъостех. балхо опыташ лаьъа Сулаймбике ше статьаш а.

Іалъалмате дукха да тайп-тайлара сурташ. Цъаьне ТІа Сулаймбик лаггг нпаралелитанта В. И. Еремина. Аьнеш кхъуьг тІа летно-тактически учеиеи ею вояал Сулаймбик, Кхы а дукха да уж. С. С. Осанонх аъьа дуъщаш йоаь ча материалаша хиъъе да СССР Лаикелъарча Совета ягталлагІа херкача яхьлагІча сасее С. С. Осканов ъьаьа ца хилара балет ю.

Новкъосташа, чуъщи цъьаьна ягъьегаи болча коммунистаиа лоаръьа а доарх), веза а вед Сусарчьий Сулаймбик. Из ишта долча дала гІулакхаш дар цоаЙ партийни организацие секретарали из хсрка хиларо а.

Дальсно а сий ду шиЙ тешамеча воа. Цунна доза тешаЙ да Осканоп Сулаймбика ньаька тІа лелаш йоаьа Цъаьна Седьъа. III степена «СССР Гергаццарча Нъезоъка волаш Дальсенна гІулакх да-

ъаь яда орденаш, итт медаль.

ВаЙ цІи лсаача механиков-чох дуъщаш болча материалех лаьъа ъьаьа а дуъщъа торо яр...

Уж а къайлоа а музей материалаш, экспонаташ йоъъа безам бар волш тхо музее.

Т. АРСАМАКОВА.
Нохч-ГІалгІай республикан ярхеедечен музей балхахо.

СУРТА ТІА: полковник С. С. Осанов.
И. ПЛИЯВА сурт.

Ишта тІулакх деш ба ваЙ мехкахоЙ

СА ДЕГО КЪОАБАЛДАЬР

Зламига шо волча кана тІемог це лоазьаш, кинно, кинжишаш тІера турпалаша тера кхиларг уйла дог чу ца йоссеш цкьаьна-ка а сог ноаннарг ъьаьна кирд, кургаш, ъьина, лаггалу сона. Из баьъдогга говрдде тешаш а тІехь ора каст-каста тІехьа лоазьаш бераш Віаргадайча.

1981 шера со дешь отт Ордмоникидзевски Лахкерча Общекомандни ТІема училище. Из анна кхетадоре ангел тхо Безам бола сог массех а оагІорехьара книга яъ хила воанига, цунъьа спорта дуъхьа доаньош карадерзаду эъ. Из готтеоа дика нехьадоаг сона хІанна.

Аз доннан ду ваЙ мехкахо Аушев Руслан Турпал хиларе. Сеаъка ъьаьи цъьоалагІча курса экзаменаш дІаяъь дар тхо. Цъаьна хоам бар тхога тха тьекхаюке ворхІ ду къаъка тха училище ЛнстанкІна вопа Советски Союза Турпал Аушев Руслан ваннига я актаан заъе вІошаГІкхетар долга а. Дукха дийцар оаха ъьаьи къамелаш, массано а дехьаза дора тео ухиладе йистъьалкІнча ваЙ мехка эггара оагІа боча сийлен цІи хларах.

Дог-ІоздоІнна зар со яйса ъьаьнга ъьаьна сона дика дага кхьабе уйле кхоачаш а хинна со учнлище курсант хиларех. Сеаъ, ткъар, бІузо — уж дешаш дённ а хинна дагера, майрага, кхоначкача бозе жаъ бу дешаш. Аттэ дош эскаре ГІулакх де, дамма, сийлаьь-ме-де. Из дозза кхоачашдар сона жиъ а хинна а хІоагІара. Из а соца дешь бо-ІаЬа ваЙ мехкахоь а. Кхоана дерригача со-ветски халкъо дездерггдола дезаш цІей дахьъьера дуъщаш лов сона тахан эскаре ГІулакх деш мел волчун, тІема а политически а кхйно ача дозанн толамаш цар дахара ъонца а боннкнна.

Б. ТИМУРЗИЕВ.
ОВОКУ шоллагІча курсе курсант.

Малх сийрда хьежийтара

Сийлаьь-бокхача Даймехки тІом дІабоаьгІа. Советски Союзан Героица Елизавета Яновсвна Москве салоіаш яр. Из коаи шийна доаше я гаргагІча тІема комиссар ге ялар ду. Хьаьта 23 шине госпиталан йоккхагІа йолла медсестра Торовцова кхийъ-ларг чоннаш ю бІузой тІа-ъеш.

Къонача клаасера хІоар адамленна исторе чуъь эггара халлаІІча. КъкъагІча тІеи тІа ше нийсъьаьнга. Хьар шиъта хурьъа шиЙ кхел. амма дер чура тешар Советски халкъо ваЙ-ларг. Цудуъьа. ше-шийна тІоаІо йиг хьалар. Цо кхаьна ю, Елизавета Яковлевнайна. баьъдо, ше йсснна дикагІа хилча юха а салтанта дарба де отгар из. Эварш Іоаьлхар кхаькхабкарг медсестрас.

Дуъха халор ГаЙнар цо ъьера, зима. йоаннар дега йоаккал. ваханарга безам из кхы а тІоаІбсар.

Сийлаьь-бокхача Даймехки тІом чакхбоаллача дийна-

хьа лейтенант Торовцова Берлине яр.

Дагдолагар машаре вахар. Чот яь нарнлар фашистан дарца эъна. Цудуъьа, Іоарие дежкар дар берриге ниъ, хІинар урчатІадиь къхьегар. Из дика кхоедеш комнунста Торовцова. ТІема гІоаь ше Іоаьлхачча шоллагІча дийнаьь балха яхар ю. Хьаьта 1951 шера дика Іроане 6 горбольнице медсестра а Елизавета Яковлевна. Коллективо тІоаІга сий ду ветеран. Хам бу 74 шу дьаьна долларш а из нах-

ъьаьнга тоъа командир вар ца. Сол хьалхе ГІа фронтера цІавера из, Берлина юхе оаха баьъа тІом тІа. чоа а ларна. Нанасбаь исиарий санаш тхьаьа тІера дер тхо. «Цунгара каст-каста пІсьмон а укар сога. Советски Эсиире ГІулакх деш а вьнна» со-цІавера 1946 шера ший бетта.

Се Іоьалча Эиажкъонний - Юрта юха а аларго хиина боьъ бе воллавлар со 1957 шера Тьъьа кхІлаъь шу а де «Эиажекснний» сейхоне механизатор во-

ъьаьш хьинар ца иходеш из къьаьга.

Нохч-ГІалгІай АССР Лаикелъарча Совета Президнуче дуккача шераша цІена къьаьгІа къьаьгатаме карагІаьнарий хьи бе-ъьа медаль ешиЙ сона. Цул сомгІа, социалистически яъьс нотвалархаа массеи Знак а ешиЙ сона.

Пенсе ваъа дика ха яъе а сайна могар ду аз

КПСС ЦК майски (1982 шт.) Пленуме тІейна Къачан программа ихоачашъена сай ма хулла доккхачу дахьа юнъедалъе тІертаю. Нин хьинари ца иходеш къьаьгаргда аз сай «болата говрала» унн цкьайтталагІча пятилетка ихоначгача шера а.

АЛБОГАЧИЕВ Нарис,
«Эиажекснй» совхо-ЧІа механизатор, тІемен къьаьгатаче

Цхьан совхозера хоамаш

Хуржболгіа хьуьнгьамза да хулла тешаеллз. Лард йоллар дуьхьа шоай мел йола торонаш оарцангІаьлха къаьхьегаш ба уьш цера Ахьоб Мартановскин районе «Лермонтовский» совхоза кхаш леладелаш. Хьаьз кхашна органически удобрени дІакхуьлаш ба уьш. Хьалхарча агрігіа хььнде деаш да шекларг слекгаш дІаера белгалъаьлхьа 200 гектари ялата хьажжІаш кхенра хьакхоастлаш 200 гектари лаьтта.

Лаьтта хьажжІара республикин «кхашкин» мелочник хуржйолча юкъа ца кхашка дІаъкъа еаш а. 15 минуто органически удобрени. Цунах хІаьале 10 эзар тонн гарга дІаеъьа кхашка.

Из болх бен бошаха механизаторашта юкъе хьалхашка латтача декхарех лоарІаьа ца веш цхьаьнга сат шек. Масала, Виситаев Іалхаси Катаев Лечеси хІара дийнахь юкъера лаьрІаьча 125 процент кхочушлъю шоай балха норман, цІаьта Цумаев Садатен Умаров Даудан — 120 процент.

Иштта оосаре нъхьежи новкъостал ду царна гергера погруженнаш ца лаетташ тІа удобрени тІайотташ болх фсча вежараша Магомадовгіар Лечаси Нахаси. Норманаш ТІехкхочушдаш ца еш ди цІадохийтар цар а. Иштта хьанаре къькъе организмехи удобрени цхьаьнатоьхар горсовета депутат Одоева Хьава, Яндиева Дугурхин керта латта бригадаш.

Дика къаьхьегаша уьнгьа иштта белгалдІка беш сборщицаш Тумгоева Зали, Дасхиева Мариам, Одоева Зайна. Балхиева Людмила, иштта нхьабараш. Ткъа станочаш дІакхоачу хьанкъьхьа тоьхо слесарь - ремонтника Цыдоев Бахьдудина а.

Тха хьокхамаш нъхьа а ларкъаьга хиъла ййш йолаш дар цІадолаш кхочамбоаначаш дІадаха тха ІаштІехьалъьа. Цхьаьнга хьа ІаштІехьалъьа 68 трактор. 1 март хьалъхочаш йиса 7 тоаг мастерске коллективга иза дІакхочаргіалерзаш цена а яц. — йоаг сов-хоза иертерча агрономга Паршоев Шахида.

Тіехьоаначаш йола инженгер-механик-наставни-гаторш: Зарков Валерий, Бахмиев Мохьмад, токарь Тахиров Салауди, электросварщик Татаев Сулейман, мотовист Мерзоев Шудди, хьмбараш.

* * *

Дика хьокхамаш гойташ къьаьг уьш цера совхоза нъхьолагІча отделене хьайбаш леладелаша. Мисала, январь-беттан 124 центнер йолаш; 161 центнер шу ера яьккхар шар. Цу тІулаькъа ІІштІелъьалинтІер паччахьалъенга планаш совгІа 30 центнер шура йоккха.

Кхы а цъьа хІама да дела болчаш тоьш ду. Соазка январь-беттан яьккха хиначул 25 процент дукхагІа я уьх пера ну юкъа къькъа шура.

Къьаьгаша хьокхамаш нъхьержача социалистически яьке къьлка да Тагирова, Бетъажева, Фагиева хІаьта скотницаша юкъе — Эдаева Іаьрови.

А. ЗАЙНУТДИНОВ.

Веденски района Ленина цІерагІча колхоза къьаьгаш-хоша толаме дІадолаьдаьд цхьаьттаьлагІча интилетна цхьаьгІча шу. Январь-беттан паччахьалъенга шура йохкара план цхьаьнатІаьъьа 106,6 процент. ТІехкхочушъе лерхІ цар февраль-беттан яр а.

Колхозна ферма къьаьгехьо уьх цера декхар тІаийлаш планаІа йохка йоагІар 2400 центнер йолаш паччахьалъенга 2430 центнер шурца планаІ совгІа 30 центнер а долаш 1150 центнер дуьхьа дохка.

Из декхар дизза цхьаьнатІара дерриге пхьай пинаш тІадерадаь къьаьгаш бе ХІаьбаш леладелаш. Царна юкъе къьаьста хиъар айденна болх бу дорманна Ахьмедова Усайматс ,Гилаева Петеса, Іаьсий леладеш йолча Султанова Кусума, сиотенаша Борщиров Іалыс, Габаев Усеп, къьбораш.

СУРТА ТІА: Веденски района Ленина цІерагІча колхоза партхома секретарь Гаитиев Зулыди цхьа дийнахь болхлошна агрІанара беседа еш ва.

З. БАТЧАЕВА сурт.

ГІУЛАКХАШ ТОАЛУШ ДОАГІА

Къьаьгаша дисциплини тІоагІьара, йоаш йола белхь ха лелаьтара кадреш хуьнаьдулга лоаІара дьаьхь ййнга ошат Іоаьлш «Краснай звезда» заводе. Къьаьгаша дисциплини тІоагІьара бей болча баьхка боккхача лоарІаьке да боккъонаш телхьара профбилетка ярам алкоре дизмаша къоьсам лоаттабаран йолча завода а цехий а совєташа чакхдоаьна гІулакхаш. Совєто болх бу персонтинин а лоацІача хаина йотча а пладех, хан-ханачь анализаш ю ерригача заводе санна, ишитта завода ерригача подразделенеша а къьхьегама дисциплина мишта латт хьоаш. Совета кхиоаттавагІа заводе болх бен и алкоголизм ишча лоарІаьке могаш хуьнаьдулга гІулакхаш болхлошта дарба деш йолш нарколагически кабинет, хьаьт 1978 шера иштта совета инициативагІа заводе хьанвийлаш стационарни нарколо-гически отделени. Цхьаьнга а балха ца воагІаш Іийна, балха ца воагІаш Іийна. Общественни порядок тохьаьт гаг ваьап бригадаш, участка, цех коллективе, правоохранителгта йолча совете а новкъостий суде - доаш да дуьхьа. Цу берригача балхаш хьоухулаш дар гуш да тоьлуш доагІаьча гІулакхех.

Иштта, батахь санна 1975 шера дахьлъа прогулаш яра ца йоаІи хиина ха 4,5 эзар сеть да хиначаьле. 1981 шера ца 2297 сеть деннан кхоачаш нІеспиъьелгу иштта йоа ха, хьаьта 1982 шера 2002 сеть ди мара хиларбар. Кхо-ригача шера ца воагІаш 186 ди хиначаьле. 1981 шера январь беття дайкарадаш 186 ди хиначаьле.

Цу хьаьбстта хьаьнаре бе дьлар тхо ю боп КПСС ЦК ноябрьски (1982 гг.) Пленума соцам оробьлачнучул тІе-хьагІа. КПСС ЦК Пленума итогаш нийсо оригинача ре-ший коллективай собранеша, хилар завода конъерь партийно-бохамна активна собрани. Цига масса деаш а чІогІа хьоабийар болхлоша, инженерно-техническа балхахоа-ша, гІулакхехоша КПСС ЦК Пленума решенеша, отдайиш ваьдна йоле мероприятеш. Иштта, масала, белгал а дьлаьнкхоалаш лаьт къьхьегаш дисциплини тІоагІьара, къьаьгаша ерригача ресурсаш, ерригача зарбера эффективность лакхъара. кадреш хуьнаьлар лоарІаьра, боккъонаш телхьеришта, балхаш ца воагІаш бетта дІаъ-ваьпа звеньяша лоаттабу хуьнаьрантта, цу тайнара долча яьзь гІулакхаш леладеш-ната духьала администрацина а, хьаьнаре ца хьоабуьйтина а профбюрократи-ческа звеньяша лоаттабу хьоасам тІоагІьара тІадерадаь гІулакхаш. Белгалдаьлъа натіроката, къьаьста деашш барта-нера профессионально-технически учеливиш яьлаьш-ратіеш идейно-политически хьатам балара болх тоьбаран дІ дедарш.

Завода хьалъбу кхеннзабаш Гроие райбашка духьала юкъера школа лъьккха матіроп балхара дІа хьенне-ран Советера кхенза барий гІулакхаша Полча номисс па-правлением. Направлеваеш а Полча гІоп боьа хьалъбу заводе кадрай отдело дуьнаьра а ловаш, хьаьта вешаг хьа да эпаш шера матіпг а эп. Завода кхірай отдаде боьаш а заводе бейт бен болча кхензабаріи «Лаіраие таідан цІи а кхаболча дайнеш а тІа а йолаш Полча спискаш. 1983 шера 1 феврале заводе болх бен пар 44 кхенза воьа сат, ун бар тоьарий, фрезеровщикий, сверловщикий, слесарий, комплектовщикий, транспортировщикий ученикаш. Кхензабари заводера дІа а дуьнаш дІа та ахийтара, царна хьенабу хьлаьчаш. Правонарушенеш яьча кхензабарата кхетам балара малеетнаш собрание царна хьенабу общественни хьхьчаш. Кхенза воьа сат балхара дІаваккха пин ю дуьхьала хьанча депутатий Ленинскоп Совета кхензабарий гІулакхашта воча комиссен завода профсоюза комитетера пурамаІта мара. Кхенн кадреш завода дІаоІтіара дешаша координация а ю лостах а ю завода хьхьчаний советов хьа а ва завода ерригача гІулакхаш болх бен болча общественни кадрай отделанеш.

1979 шера 11 квартале хьалъча хьхьчаний совето ютара хьалъа дан хІаьта дар цехоин советаш ун хьаь хин-нача нохаметтаоттавара хьа-нна болча хьхьрне. Из болх бен къьаьгаша завода ди-ІоагІьара дешаша координация а ю лостах а ю завода хьхьчаний советов хьа а ва завода ерригача гІулакхаш болх бен болча общественни кадрай отделанеш.

1979 шера 11 квартале хьалъча хьхьчаний совето ютара хьалъа дан хІаьта дар цехоин советаш ун хьаь хин-нача нохаметтаоттавара хьа-нна болча хьхьрне. Из болх бен къьаьгаша завода ди-ІоагІьара дешаша координация а ю лостах а ю завода хьхьчаний советов хьа а ва завода ерригача гІулакхаш болх бен болча общественни кадрай отделанеш.

Ишитта, батахь санна 1975 шера дахьлъа прогулаш яра ца йоаІи хиина ха 4,5 эзар сеть да хиначаьле. 1981 шера ца 2297 сеть деннан кхоачаш нІеспиъьелгу иштта йоа ха, хьаьта 1982 шера 2002 сеть ди мара хиларбар. Кхо-ригача шера ца воагІаш 186 ди хиначаьле. 1981 шера январь беття дайкарадаш 186 ди хиначаьле.

Цу хьаьбстта хьаьнаре бе дьлар тхо ю боп КПСС ЦК ноябрьски (1982 гг.) Пленума соцам оробьлачнучул тІе-хьагІа. КПСС ЦК Пленума итогаш нийсо оригинача ре-ший коллективай собранеша, хилар завода конъерь партийно-бохамна активна собрани. Цига масса деаш а чІогІа хьоабийар болхлоша, инженерно-техническа балхахоа-ша, гІулакхехоша КПСС ЦК Пленума решенеша, отдайиш ваьдна йоле мероприятеш. Иштта, масала, белгал а дьлаьнкхоалаш лаьт къьхьегаш дисциплини тІоагІьара, къьаьгаша ерригача ресурсаш, ерригача зарбера эффективность лакхъара. кадреш хуьнаьлар лоарІаьра, боккъонаш телхьеришта, балхаш ца воагІаш бетта дІаъ-ваьпа звеньяша лоаттабу хуьнаьрантта, цу тайнара долча яьзь гІулакхаш леладеш-ната духьала администрацина а, хьаьнаре ца хьоабуьйтина а профбюрократи-ческа звеньяша лоаттабу хьоасам тІоагІьара тІадерадаь гІулакхаш. Белгалдаьлъа натіроката, къьаьста деашш барта-нера профессионально-технически учеливиш яьлаьш-ратіеш идейно-политически хьатам балара болх тоьбаран дІ дедарш.

Завода хьалъбу кхеннзабаріи Гроие райбашка духьала юкъера школа лъьккха матіроп балхара дІа хьенне-ран Советера кхенза барий гІулакхаша Полча номисс па-правлением. Направлеваеш а Полча гІоп боьа хьалъбу заводе кадрай отдело дуьнаьра а ловаш, хьаьта вешаг хьа да эпаш шера матіпг а эп. Завода кхірай отдаде боьаш а заводе бейт бен болча кхензабаріи «Лаіраие таідан цІи а кхаболча дайнеш а тІа а йолаш Полча спискаш. 1983 шера 1 феврале заводе болх бен пар 44 кхенза воьа сат, ун бар тоьарий, фрезеровщикий, сверловщикий, слесарий, комплектовщикий, транспортировщикий ученикаш. Кхензабари заводера дІа а дуьнаш дІа та ахийтара, царна хьенабу хьлаьчаш. Правонарушенеш яьча кхензабарата кхетам балара малеетнаш собрание царна хьенабу общественни хьхьчаш. Кхенза воьа сат балхара дІаваккха пин ю дуьхьала хьанча депутатий Ленинскоп Совета кхензабарий гІулакхаш болх бен болча комиссен завода профсоюза комитетера пурамаІта мара. Кхенн кадреш завода дІаоІтіара дешаша координация а ю лостах а ю завода хьхьчаний советов хьа а ва завода ерригача гІулакхаш болх бен болча общественни кадрай отделанеш.

1979 шера 11 квартале хьалъча хьхьчаний совето ютара хьалъа дан хІаьта дар цехоин советаш ун хьаь хин-нача нохаметтаоттавара хьа-нна болча хьхьрне. Из болх бен къьаьгаша завода ди-ІоагІьара дешаша координация а ю лостах а ю завода хьхьчаний советов хьа а ва завода ерригача гІулакхаш болх бен болча общественни кадрай отделанеш.

КХОАЧАМБОАЦАРАШ ДІАДАХА ДЕЗА

Планови заданеи, «Іайнаш-та социалистически декхархи дика лоарІаеш хьайбаш-ре» Ахьмед ГІапурв цІерагІча «Электроинструмент» йи-ча завода тха сборочни цеха баргтайна коллектив.

Цунна дола тоьлл да дуьхьал ДІадахача 1982 шера воьа шера пІан 25 декабре кхоачаньъ хилар, хІаьта. цу чакалале планаІ совгІа 5700 электроспериальни машинкаш оаха архийна хилар а.

ІІІайта оосаре нъхьежи новкъостал ду царна гергерни погруженнаш ца лаетташ тІа удобрени тІайотташ болх фсча вежараша Магомадовгіар Лечаси Нахаси. Норманаш ТІехкхочушдаш ца еш ди цІадохийтар цар а. Иштта хьанаре къькъе организмехи удобрени цхьаьнатоьхар горсовета депутат Одоева Хьава, Яндиева Дугурхин керта латта бригадаш.

Дика къаьхьегаша уьнгьа иштта белгалдІка беш сборщицаш Тумгоева Зали, Дасхиева Мариам, Одоева Зайна. Балхиева Людмила, иштта нхьабараш. Ткъа станочаш дІакхоачу хьанкъьхьа тоьхо слесарь - ремонтника Цыдоев Бахьдудина а.

Тха хьокхамаш нъхьа а ларкъаьга хиъла ййш йолаш дар цІадолаш кхочамбоаначаш дІадаха тха ІаштІехьалъьа. Цхьаьнга хьа ІаштІехьалъьа 68 трактор. 1 март хьалъхочаш йиса 7 тоаг мастерске коллективга иза дІакхочаргіалерзаш цена а яц. — йоаг сов-хоза иертерча агрономга Паршоев Шахида.

Тіехьоаначаш йола инженгер-механик-наставни-гаторш: Зарков Валерий, Бахмиев Мохьмад, токарь Тахиров Салауди, электросварщик Татаев Сулейман, мотовист Мерзоев Шудди, хьмбараш.

* * *

Дика хьокхамаш гойташ къьаьг уьш цера совхоза нъхьолагІча отделене хьайбаш леладелаша. Мисала, январь-беттан 124 центнер йолаш; 161 центнер шу ера яьккхар шар. Цу тІулаькъа ІІштІелъьалинтІер паччахьалъенга планаІ совгІа 30 центнер шура йоккха.

Кхы а цъьа хІама да дела болчаш тоьш ду. Соазка январь-беттан яьккха хиначул 25 процент дукхагІа я уьх пера ну юкъа къькъа шура.

Къьаьгаша хьокхамаш нъхьержача социалистически яьке къьлка да Тагирова, Бетъажева, Фагиева хІаьта скотницаша юкъе — Эдаева Іаьрови.

А. ЗАЙНУТДИНОВ.

Ведененски района Ленина цІерагІча колхоза къьаьгаш-хоша толаме дІадолаьдаьд цхьаьттаьлагІча интилетна цхьаьгІча шу. Январь-беттан паччахьалъенга йохкара план цхьаьнатІаьъьа 106,6 процент. ТІехкхочушъе лерхІ цар февраль-беттан яр а.

Колхозна ферма къьаьгехьо уьх цера декхар тІаийлаш планаІа йохка йоагІар 2400 центнер йолаш паччахьалъенга 2430 центнер шурца планаІ совгІа 30 центнер а долаш 1150 центнер дуьхьа дохка.

Из декхар дизза цхьаьнатІара дерриге пхьай пинаш тІадерадаь къьаьгаш бе ХІаьбаш леладелаш. Царна юкъе къьаьста хиъар айденна болх бу дорманна Ахьмедова Усайматс ,Гилаева Петеса, Іаьсий леладеш йолча Султанова Кусума, сиотенаша Борщиров Іалыс, Габаев Усеп, къьбораш.

СУРТА ТІА: Ведененски района Ленина цІерагІча колхоза партхома секретарь Гаитиев Зулыди цхьа дийнахь болхлошна агрІанара беседа еш ва.

З. БАТЧАЕВА сурт.

Лаьттан беркат алсамдаккхар дуьхьа

Карарча питилена а дІахорча шерий а кІиначка чакхдоаь оттадоьл лаьтташна хиимешка ю средствашца дуьхьа-кІиІа теларан карех кийда дикагІа эпаран тІадерзелоь-тІулгІахьш.

«АПН» корреспондента хаттаварга жоп теа минеральни удобремеш хьаьрг дешашта министра заместитель водна Резничекго Иван Захаровича.

— Нтт шу дІаделькъад вай мехка минеральни удобремеш хьаьрг дукеи тІа хьалхара моттиг лелаю. ТІаккха тІехьа-тІехьа дукагІа ара хІама хеч вай уж?

— Дицце деаш, вай юртбоахама лаьттаех 60 процент гарга «тешаме доаш лаьтташ леладер» олгача зоне хІа-тІулгІахьо ВІиштІелъьалинтІер паччахьалъенга планаІ совгІа 30 центнер шура йоккха.

Кхы а цъьа хІама да дела болчаш тоьш ду. Соазка январь-беттан яьккха хиначул 25 процент дукхагІа я уьх пера ну юкъа къькъа шура.

Къьаьгаша хьокхамаш нъхьержача социалистически яьке къьлка да Тагирова, Бетъажева, Фагиева хІаьта скотницаша юкъе — Эдаева Іаьрови.

А. ЗАЙНУТДИНОВ.

Ведененски района Ленина цІерагІча колхоза къьаьгаш-хоша толаме дІадолаьдаьд цхьаьттаьлагІча интилетна цхьаьгІча шу. Январь-беттан паччахьалъенга йохкара план цхьаьнатІаьъьа 106,6 процент. ТІехкхочушъе лерхІ цар февраль-беттан яр а.

Колхозна ферма къьаьгехьо уьх цера декхар тІаийлаш планаІа йохка йоагІар 2400 центнер йолаш паччахьалъенга 2430 центнер шурца планаІ совгІа 30 центнер а долаш 1150 центнер дуьхьа дохка.

Из декхар дизза цхьаьнатІара дерриге пхьай пинаш тІадерадаь къьаьгаш бе ХІаьбаш леладелаш. Царна юкъе къьаьста хиъар айденна болх бу дорманна Ахьмедова Усайматс ,Гилаева Петеса, Іаьсий леладеш йолча Султанова Кусума, сиотенаша Борщиров Іалыс, Габаев Усеп, къьбораш.

СУРТА ТІА: Ведененски района Ленина цІерагІча колхоза партхома секретарь Гаитиев Зулыди цхьа дийнахь болхлошна агрІанара беседа еш ва.

З. БАТЧАЕВА сурт.

Ойлан сирхьара

САЛЬВАДОР. ТІехьара хана дика хьинар ййлаш проамерикански режима бу-дуьхьа тІом бен ба сальвадорски патриоташ. ТІемаш латт мехкара ахаш йолча департаменташа.

США-е «Іема кийчена новкъостал дой а сальвадорски карателаната матіад патриоташа толаме чакхйоккха операцеша дуьхьала латта.

СУРТА ТІА: сальвадорски патриоташа лорадау дуьхьа ІІунгара хьадаьккха тІий.

ЮПИ—ТАСС телеграм.

ДУНЕ ЦХЬАН КІИРАГІА

МАШАРА ИДЕЙН НИЦ

Сетен бозбеш йола ханаш хьатІаьлъьал Вашингтона, Деррингча дукъен тІа айдуьл боагІа Кіензабри американски администраце авантюристически политикана дуьхьала болом. Малбуьзен Европе шерра бакъонаш Кіойча дІа-ІІа ца кхетадеш дац тІехьа-ьарча хана Советски Союзо оттаяр лоарІаеш машара кхиначаташ. Хьаьта нагіти Варшавски Договора юкъе дакъа хоаначу паччахьалъенгий конструктивни предложенеш. Герман Іоаьлгіа лохатоаца дьлъера хоадаеш боллаш йола шар программина планета тІарча дика уйлаш йолча нохаметтаоттавара.

Малбуьзен жоп ду НАТО членаш долча мехий правительстваша, империализма агрессивни уйлаш йоккха тІедирадьлъа ерригача машара дипломатически гІулакхаш?

Вашингтона а Лондене а, Брюсселе а, Бонне а, хьаьнаре боьна натовски мехка столицашне а нъхьа терман шоашта тІаоъара боа социализма идейлъ Іалъьмате бокъо-нех кІелхьара а тІертіаш, юкъаьлхьа хоаначу паччахьалъенгашца социалистически мехкий предложенеш, хьалха а санна соййка шене Рейгана дика лоарІаеш къьмаьнгара дІакхайкъьяьна антикоммунистически «Крестови похода» доазошина психологически идеологически тІома ерриначул ешта хьалха доаш. Из къьнта хьалхочаш дика масал — США вице-президента Дж. Буша Малбуьзен Европе йоаІа йоа ца воагІаш американски нюсан «Европа хьалъашка» Рейгана дьа доаш доаш кхайкъьяьна. «Нью-Йорк таймс» яьккха ца воагІаш доаІ. Рейгана кхайкъьяьнаш Малбуьзен Европе ракеташ цата оттаяр дуьхьала йоаІа европейски общественноста дуьхьала дерзадеш, «тактически ядерни хІама» санна а лоарІ, аьнна.

Машарера социализмаш идеина еча воздействе юкъаГІьалъьаб оруженоций стаера барена. Цуьа баьлан доаш хиина хІама дац Советски Союзо лелаеча машара врахьарча политика нъхьа терман тІаоъара болча нъхьа дуьхьала е гІертіаш. Кіойчаш «демократеи публичеи дипломатеи программа» оалаш ер санна хьокхаташ Вашингтоне болабелгаш.

Мишта бакъонаш баьхьа ййш доаш? Хьалхаш тешаш дац Вашингтонски кулъалъюа дуьхьа дувнех. Йдерни ТІема кІелрам Малбуьзерча дуна бозбеша бола иъна ер пачаа СССР-ей хьаьчаь социалистически ихеонни врахьарча политика. иъннатІаьчех хьалъашта кІелрам ІІаълангьара йолча тешаечча ларам. Социалистически содружества мелий нерда машара ер инициативаш воагІаеча тайнара дика тарлуш я чІогІа машар оттабеи кІелрам тІом Малбанкеп хилъаш гІерташ хилара, анназ Малбуьзен дешаш тай йолаш социалистически чарте председателя Хорст Шимта. Из эпіса тІема хьалъаеш планета тІарча машар бе-за первача общественноста.

ГЕНОЦИДАНА ТІАБЕРЗАБАЬ НИЖЬ

США паччахьалъенга секретара заместителя Т. Эндерса «Ю. С. Ньюс энд Уорлд рипорт» яьхьа журнах ешнача интервью тІа вай-на сальвадорски режимна повстанцашкеп жоьпе перегораш ярах хьалъехьа цІьаьхьа къьмаьз яьна ййш а ма. Цунна по бакъдаьд Сальвадорера политически гІулакхаш толаеш США дуьхьала йолга, повстанцаш, царна цхьана машаре бока- нах а физически боббара цІьаьхьа

юкъе оттаяр конфлият «Іьсостае» а гІертаеш.

Цу тайнара муиІарло деш дола къьмаьлаш наг-наьса мара деш бан лаьнк лаьтта американски виналлш. Царна дикагІа хет дуьхьар цІи деш дар кхи тайпарен хьоха. Президента Рейгана я, дІадьъа цу чакхдоаьнаш Централни Америка мехкашна воьлш, цига воьа ООН-ера США массаларча виколо Киркпатрика а доккхий хабарш дина-ІІ «машара», «цхьана гІулакхаш леладора», «прогресса» хьанъесьа. Хьаьта цу хана сальвадорски карателаш, царна американски хьежамчаш новкъостал а деш, юрташ йоагІаш, цига бьаьх нах бобабеб, тІеташ-мальсни бандиташ мексиканскн лаьтта чуъзийлаш, Гондурасе гІулакхаш болч со-мосоваша Никарагуа довзоп шистикнарча районаша про-воканеш хьа. Цул совгІа Вирпанерчаш цига вала лелаеча хана цІоай масштабаша дика Централни Америке лаьтта-ра хІама тайпара хьаьнаре ца хьоабуьйтина а пхьа терман шоашта тІаоъара боа социализма идейлъ Іалъьмате бокъо-нех кІелхьара а тІертіаш, юкъаьлхьа хоаначу паччахьалъенгашца социалистически мехкий предложенеш, хьалха а санна соййка шене Рейгана дика лоарІаеш къьмаьнгара дІакхайкъьяьна антикоммунистически «Крестови похода» доазошина психологически идеологически тІома ерриначул ешта хьалха доаш. Из къьнта хьалхочаш дика масал — США вице-президента Дж. Буша Малбуьзен Европе йоаІа йоа ца воагІаш американски нюсан «Европа хьалъашка» Рейгана дьа доаш доаш кхайкъьяьна. «Нью-Йорк таймс» яьккха ца воагІаш доаІ. Рейгана кхайкъьяьнаш Малбуьзен Европе ракеташ цата оттаяр дуьхьала йоаІа европейски общественноста дуьхьала дерзадеш, «тактически ядерни хІама» санна а лоарІ, аьнна.

Машарера социализмаш идеина еча воздействе юкъаГІьалъьаб оруженоций стаера барена. Цуьа баьлан доаш хиина хІама дац Советски Союзо лелаеча машара врахьарча политика нъхьа терман тІаоъара болча нъхьа дуьхьала е гІертіаш. Кіойчаш «демократеи публичеи дипломатеи программа» оалаш ер санна хьокхаташ Вашингтоне болабелгаш.

Мишта бакъонаш баьхьа ййш доаш? Хьалхаш тешаш дац Вашингтонски кулъалъюа дуьхьа дувнех. Йдерни ТІема кІелрам Малбуьзерча дуна бозбеша бола иъна ер пачаа СССР-ей хьаьчаь социалистически ихеонни врахьарча политика. иъннатІаьчех хьалъашта кІелрам ІІаълангьара йолча тешаечча ларам. Социалистически содружества мелий нерда машара ер инициативаш воагІаеча тайнара дика тарлуш я чІогІа машар оттабеи кІелрам тІом Малбанкеп хилъаш гІерташ хилара, анназ Малбуьзен дешаш тай йолаш социалистически чарте председателя Хорст Шимта. Из эпіса тІема хьалъаеш планета тІарча машар бе-за первача общественноста.

ГЕНОЦИДАНА ТІАБЕРЗАБАЬ НИЖЬ

США паччахьалъенга секретара заместителя Т. Эндерса «Ю. С. Ньюс энд Уорлд рипорт» яьхьа журнах ешнача интервью тІа вай-на сальвадорски режимна повстанцашкеп жоьпе перегораш ярах хьалъехьа цІьаьхьа къьмаьз яьна ййш а ма. Цунна по бакъдаьд Сальвадорера политически гІулакхаш толаеш США дуьхьала йолга, повстанцаш, царна цхьана машаре бока- нах а физически боббара цІьаьхьа

КІАНЧА ЦІЕН КРИЗИСИ ФОКУСАШ

ТІехьара хана рейганоски администрацина леладу ГІулакхаш «Деррита я дика да. ТІехьога Маринза я дика да довзаш долча иллена дуьнечча тара да. Гай, тІехьара хьанча пресс-конференце а президента Р. Рейгана юха а йьхьа: «Деррита я дика да. американски экономина хьадайкъуьл латт».

Къьаьгаша бирзашца ахтув балар дойдаьлаш латта а хул ала хІама кхачарга хьежаш ларар. латта миллионаш боля американашца цу хьадаталаца леладелаш тІе-шаергоашгіуьта ихета а деш. официально Вашингтонс дуьхьа тІома тайпа болх бе лаьрхІар. хьаьбе белх бовда мах яккхар иІезитбеккар ахина дІа а кхайкъьеь. Цу ГІулакхаш ахина дІа а кхаболча дьа тІехьа болх бен барашта юкъе терчашгарча яккей личеи состав, цу «Дуьхьала» хиначуьа болх бен барашта-ьа тІаъара йолаш хьаьбе болх бовдаеш процент.

Вахьда Кіойча цІен фокусаш темаш я цхьаьнга а туьлаьой. Рейгана администрацин американашна диндиканта «Деррит» «дом донтер», — яз шоллагІа дуьнен тІом хиначуьл тІехьагІа яІалла а ца хиначуьа тайпара экономикна эдилъер, металлургера, автомобилаш хьеч-ара, промышленноста хьаьчаь лоарІаеча довзъоларча кризис. Уж я кхоалгІа дьаъа гергго-го йола спов болх бен бешаш производственни мощносташ. Уж я банкротство хиначуьа 43 эзар фирмаш, ерриначу доларан дьаъаь фермераш, официально Іаіайбаь болх хьабе болх бовда 12 миллион, хІаьта профсоюзаша лаьрхІача 17 миллион, цит. ТІедила мІйа чуъе цІен-нош кризис йолча хиначарара-ра дьаъна болх бовда бІаьш ярашна хьа лаьт мехка гІоллаьбе йолаш лаьт лелаеш, ерриначу дьаъна. ТІаъьата-на. ТІаъьата мІйа, палестинаца ныча городашца, «рейганомикан» аьнна цІи тІилла яроашка бийсаш йоагІаш.

Мехка экономикна сагота йиллар конгресса пенашкарга ер я дьаъна доал дечча республиканаеча партіе стане, ГІулакхаш тІаъара нъхьа гІоллаьбе ларашта хьаьчаь. Бизнесменаша хьаьта дІочча тайпара ва-лова къаьмаь продукт администраце дІаниъьаь хІаъара региональни, отроленеи, об-ницаношташ дегІаъара ер-ра испорторзаш ян тІоагІьаь ГІулакхаш талхаш латт къулоеда - малъбеларча а конъерча - чакхдоаьрча а штатагІа. Цу районашкарту дуьхьана городашеи округашеи дерриначу къаьмаь лаьрхІа болча боарзаеш шоаза дуьнкагІа ба хьабе болх бовда яьк. Суьна шеринна «Ертеча» ерриначу дуьхьа тІаъара йолаш хьаьчаь дуьхьа тІом — 25 процент — тарча а хиначуьа.

Общественноста, хиъе хиина ца Іеш, политически хьат нолаш барийн ГІоллаьбе а да тІехьа-тІехьагІа. Вахьда Рейгана администрацера политика хуьнаьлга, медна ТІаъата экономически халонаш Іаъхо полаеча хана хиъа тІоагІьаь ярашкара ехеран тІаоъара йолаш хьаьнаре ца хьоабуьйтина а пхьа терман шоашта тІаоъара боа социализма идейлъ Іалъьмате бокъо-нех кІелхьара а тІертіаш, юкъаьлхьа хоаначу паччахьалъенгашца социалистически мехкий предложенеш, хьалха а санна соййка шене Рейгана дика лоарІаеш къьмаьнгара дІакхайкъьяьна антикоммунистически «Крестови похода» доазошина психологически идеологически тІома ерриначул ешта хьалха доаш. Из къьнта хьалхочаш дика масал — США вице-президента Дж. Буша Малбуьзен Европе йоаІа йоа ца воагІаш американски нюсан «Европа хьалъашка» Рейгана дьа доаш доаш кхайкъьяьна. «Нью-Йорк таймс» яьккха ца воагІаш доаІ. Рейгана кхайкъьяьнаш Малбуьзен Европе ракеташ цата оттаяр дуьхьала йоаІа европейски общественноста дуьхьала дерзадеш, «тактически ядерни хІама» санна а лоарІ, аьнна.

Машарера социализмаш идеина еча воздействе юкъаГІьалъьаб оруженоций стаера барена. Цуьа баьлан доаш хиина хІама дац Советски Союзо лелаеча машара врахьарча политика нъхьа терман тІаоъара болча нъхьа дуьхьала е гІертіаш. Кіойчаш «демократеи публичеи дипломатеи программа» оалаш ер санна хьокхаташ Вашингтоне болабелгаш.

Мишта бакъонаш баьхьа ййш доаш? Хьалхаш тешаш дац Вашингтонски кулъалъюа дуьхьа дувнех. Йдерни ТІема кІелрам Малбуьзерча дуна бозбеша бола иъна ер пачаа СССР-ей хьаьчаь социалистически ихеонни врахьарча политика. иъннатІаьчех хьалъашта кІелрам ІІаълангьара йолча тешаечча ларам. Социалистически содружества мелий нерда машара ер инициативаш воагІаеча тайнара дика тарлуш я чІогІа машар оттабеи кІелрам тІом Малбанкеп хилъаш гІерташ хилара, анназ Малбуьзен дешаш тай йолаш социалистически чарте председателя Хорст Шимта. Из эпіса тІема хьалъаеш планета тІарча машар бе-за первача общественноста.

ГЕНОЦИДАНА ТІАБЕРЗАБАЬ НИЖЬ

США паччахьалъенга секретара заместителя Т. Эндерса «Ю. С. Ньюс энд Уорлд рипорт» яьхьа журнах ешнача интервью тІа вай-на сальвадорски режимна повстанцашкеп жоьпе перегораш ярах хьалъехьа цІьаьхьа къьмаьз яьна ййш а ма. Цунна по бакъдаьд Сальвадорера политически гІулакхаш толаеш США дуьхьала йолга, повстанцаш, царна цхьана машаре бока- нах а физически боббара цІьаьхьа

КІАНЧА ЦІЕН КРИЗИСИ ФОКУСАШ

ТІехьара хана рейганоски администрацина леладу ГІулакхаш «Деррита я дика да. ТІехьога Маринза я дика да довзаш долча иллена дуьнечча тара да. Гай, тІехьара хьанча пресс-конференце а президента Р. Рейгана юха а йьхьа: «Деррита я дика да. американски экономина хьадайкъуьл лаьтта».

Къьаьгаша бирзашца ахтув балар дойдаьлаш латта а хул ала хІама кхачарга хьежаш ларар. латта миллионаш боля американашца цу хьадаталаца леладелаш тІе-шаергоашгіуьта ихета а деш. официально Вашингтонс дуьхьа тІома тайпа болх бе лаьрхІар. хьаьбе белх бовда мах яккхар иІезитбеккар ахина дІа а кхаболча дьа тІехьа болх бен барашта юкъе терчашгарча яккей личеи состав, цу «Дуьхьала» хиначуьа болх бен барашта-ьа тІаъара йолаш хьаьбе болх бовдаеш процент.

Вахьда Кіойча цІен фокусаш темаш я цхьаьнга а туьлаьой. Рейгана администрацин американашна диндиканта «Деррит» «дом донтер», — яз шоллагІа дуьнен тІом хиначуьл тІехьагІа яІалла а ца хиначуьа тайпара экономикна эдилъер, металлургера, автомобилаш хьеч-ара, промышленноста хьаьчаь лоарІаеча довзъоларча кризис. Уж я кхоалгІа дьаъа гергго-го йола спов болх бен бешаш производственни мощносташ. Уж я банкротство хиначуьа 43 эзар фирмаш, ерриначу доларан дьаъаь фермераш, официально Іаіайбаь болх хьабе болх бовда 12 миллион, хІаьта профсоюзаша лаьрхІача 17 миллион, цит. ТІедила мІйа чуъе цІен-нош кризис йолча хиначарара-ра дьаъна болх бовда бІаьш ярашна хьа лаьт мехка гІоллаьбе йолаш лаьт лелаеш, ерриначу дьаъна. ТІаъьата-на. ТІаъьата мІйа, палестинаца ныча городашца, «рейганомикан» аьнна цІи тІилла яроашка бийсаш йоагІаш.

Мехка экономикна сагота йиллар конгресса пенашкарга ер я дьаъна доал дечча республиканаеча партіе стане, ГІулакхаш тІаъара нъхьа гІоллаьбе ларашта хьаьчаь. Бизнесменаша хьаьта дІочча тайпара ва-лова къаьмаь продукт администраце дІаниъьаь хІаъара региональни, отроленеи, об-ницаношташ дегІаъара ер-ра испорторзаш ян тІоагІьаь ГІулакхаш талхаш латт къулоеда - малъбеларча а конъерча - чакхдоаьрча а штатагІа. Цу районашкарту дуьхьана городашеи округашеи дерринач

КХОАНА—СОВЕТСКИ ЭСКАРЕИ ТIЕМА-ФОРДА ФЛОТЕИ ДИ

КОМАРОВКА ЯХАЧА ЮРТА ЮХЕ

Зьинера волчв тане дена военни сет эьла уэйла болаш хиннах Калашников Прокофий, из уэйла вунцара къасташ хиннаб фабрично - заводской училище деше вагIаш а, цул тIехьагIа «Красный молот» заводе фрезеровщикан болаш а. Къаста цунга йоагIа эскаре вака тIаввеаш болча повестка. Дальон гIулакх да вагана июоачыкъун Калашникова уэйла, цех тун Орловски танкови училищен курсант.

Лрвыдача отпускех ше Грозно цIавера, из воДаш хиннаб ше болч баче заводе. Краснокомолоповцаше доккхал дош хиннад шозашца болч бе гес-тIема а, политически а кийчон отличник хилерах.

Ха сиза дIаэкъай, пейтинат волчи уэнийе чакхъыккха Калашников хьожигу танкови дальхо заводе командир волаш. Цига цо шиъй эпсар, эпсаршо дIаэцу хиннай къоначе Шlухошта, хIаъта, царна дер тIеIаханаш а хиннад шозаш командир. Ужевашца, полдешка уэлэа тIаэдика знанеш тойташ хиннай взводо.

1939 шера тIом хиннаб белгалонаш. Цо гIулакх дош хиннад танкови дехьа латаш хул. ТIом чакхбанначул тIетIьагIа Грозно вачача IIинчера хиннача собственных дувцер дийтах красномолотовцашца. Цо дийца а дийцад:

— Нилтьагла сиэнна ма чакхвоалагIургго е ц1 ч а зьунашка, уэлаташка гIолле чакхдувлер тхо тIема машиначоь. ДагадогIа сона, «Минометчийн» хача шуона биста кхаъ-ча. Хастобош, цас духго дувцаш хиннад из шуо безаро-бобацца бIаргаш-ловка. Из тIом хапа а лоа-ца а бар, ма1 котало а яьккхар.

Белофинчаша хиннача тIом бокъонца тъагоIа-тад яьонача тактика къмар, иэз, знанеш. Бакъде, цу хана цун хоаш хиннад тIехь тIебогIача тактика кыл а чоагIагIа, нохкагIа боча халонеш шийла яьжаш йолга. Цу хана дыннад вай макхарчоа капитана чин а.

Лбада хиннай цо ше кхийнача мехка дIаэкъой йоле отпуск, юха а вер-ча техника карахера тIайойийташ хиннай цо шиъй уэйла. Къаста а дика-тарнан тIе а бохий-таш юмаьй иэз бона отрицательнот в чера а шозла таннаш.

Фашисткэи Германица тIом эьйача, ух таннаш тIайоагIаш хиннад, царех тIерина хиннах салиш хиннад мостагIашца, царех яхераш хиннаб. Цу тIехьагIа мотIагаш пайдаэцаш Калашников юхье волче танкови дальхо Москвана, цул тIехьагIа Сталинграда юхье мостагIнот тIелаар дешь.

Корсунь - Шевченковски операце дика лоацеча хана макора чIен долаш хиннех Калашников. Пеш чехкбаьккачул тIехьагIа, тхо къмаьл хиччаш цо сона диндар:

— Из дар 1944 шера Комаровка тхана юрта-Вай эскаро го баьбер мостагIий группировке. Хьалхашка пеллте дензар цал дар тIаэрзо цIенбаь дIабаха. Хьаъта, фашистски командование приказ кхы тайпе чуволацьм болаш дер: «Комаровка дIа ма кIайлеа, Ши приказ, къовсабаре безаш бар шн кнз, котало яьнеб йоаккхарга хьедер. Батальонан командирна вайтъяне разведэк хабар дечад:

— Чоагlагlча дерцо эьзна ма бIаргагIийад, юрта чу воДучара тIай доладеу да, мостагIа сатийна ва, кхы а нисаш тIадакхарга къежачех тара да.

Тlай тоаду цу гIулакха бахийтача сапарехь. Цига тIалетача вай танкаша мостагIа вока а вий, хьайоаш Комаровка эьа юрт. Из дов чакхдолучул тIехьагIа Прокофий Яковлевич анзнна ма тIредни листа тIе вьлне хиннад: «Калашникова батальоне йоазвй мостагIнчу итт танк, 79 артиллерийск а цеI тоннаэ дузьарца а орудиеш, 143 пулемет, 15 минометт.

Комаровке ютапо яьккхачул тIехьагIа Калашников полна командир цул. Цун полк Украине, Молдове, Польше, Румыне тIемаш а деш Берлинагlвй вгаи. Цунна льэзна а а вьлне, тIема машиначо чу вьтIеб полковник, Советски Союзе Турлеп, «Красный молот» заводе фрезеровщик хиннах Калашников Прокофий Яковлевич. Берлин яьккхачул тIехьагIа цIавера-тIа из. Цун яьккха тIе ле-лаш бе турлепа седлье, Ленина Орден, Цlече Байракха аьт орден, Цlече Седлеа шн орден, Невски Александра орден, дукхка медалеш.

С. ВОРОНИН.

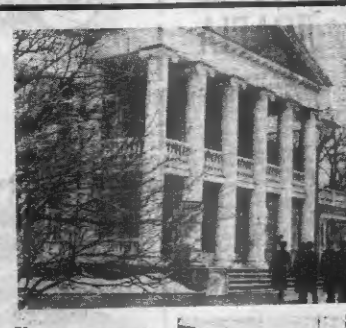

Кремлевски курсантий традиции

Дешача, тIемеи политически напрежени довккий тIомаш дойзаш нахъалIоагIа Советски Эскареи ТIема-Форда Флотеи 65 шу дизара РСФСР Лакхенъара Советa цIерагIа Ленинен Октябрьски Революцен орденаш лелаяча Цlече байракха Московски Лакхера общенойской командин дешь учIлища коллектив.

Вай мехка къэнаьлтъярг йолча цу военни дешара заведене цIий истори хьалоалъдьа 1917 шера 15 декабрь ВладимIерела эгIара хьалхарча Московски центральни революционни школаца дела. ТIехьагIа школах кхы тайпа цIи тIалай «РВК командин состава Московски Советски депутатеши курсаш» аьнна, хIаъта 1919 шера Московски Кремль Лорадеш а хIиннай.

Пачхьалкхен учреждение-ши столицерча революционни порядок лорбеш йоаI-йоагIа задиеш ихочачыллон хIиннаб курсанташ. Курсти чIоагIгIа терман бен хиннад, 1922 шера сийдоча курсанталлеи. хIаъта 1923 шера дена сийдоча командирален херка хиннах В. И. Ленин.

Тайп - тайпарча хIаначча учIлище сийдоча курсанташ хIиннаб М. И. Калинин, М. В. Фрунзе, К. Е. Ворошилове. Цхьы дукхха цIи хеза КПСС ен Советски пачхьалкхехь деллеташ.

РСФСР Лакхенъарча Советски цIерагIча Московски Цlена байракха пехотни учIлища (1938 шера дена иштта цIи йолаш хиннад) цIыл санна дукхахза а дIаъекха а Сийлахь - Бохкачча Октябрь, Ленина парте идеинта ше мутIаха хIитар, граждански сан тIом болча, хана контрреволюционни заговорщикаш хаьна турпалехь майрадаш гойташ, японски империалисташца тIом бен, испански республиканаш мугIарашка болаш антифашистски къовсаш кхы дукхха цIи хеза КПСС ен Советски пачхьалкхехь деллеташ.

1982 шера учIлища деладъ шиъ 65 шу дизара цIей. Цу юхье но кийчьбаь Советски Герашшурча Низалита эзараш эпсараш.

УчIлища чакхъыккхарашта юхье — кхъ маршал, 300 совгIа инарал. кхъ Советски Союзе шозза Турпал. 74 Советски Союза турпал, цаI Социалистически Къэьлсташа Турпал.

Тахан учIлище тIаккхийначул бIаргаш — лакха говзаш йола военни специалисташ, цIенна дог тIийца болиш, вай социалистически Дахьена боарам бовзаш мутIаха болаш бола командираш.

СУРТАШ ТIА: 1. УчIлищи курсанташ Ленински горкашца. 2. Комсомольски организацие секретарь лейтенант С. П. Садоров курсанташа учIлища истори музей новзиташ воал. 3. Тактически занятеша.

В. ЗАВЬЯЛОВА суртш.

ТАСС фотохроника.

Культура хоамаш

ЭЗДАРХОШКА БЛАЙЛАГIОКЪЕТАРАШ

Традиции а, тIаина дIаэттадег да республика на издархошна районаша-на литература деношка чакхдалор, къаъркъатъ-кхоаш, дешархошца литература неделлараш дозвайтар, цIий произведеноши ешар. Цу тайпара литература деношка хилар ух деношка Назрановски районе.

Уж денош дIадолалале издархой вIашагIкъетар хилар КПСС Назрановски районе районна хьалхарча секретарша А. Мякиеша. Цо издархошта дозвайтар районе къэьлсагIошца дала тоттаеш. Цул тIехьагIа — Назрановски районе районна газеташ «Ленинан Октябрьски Революцен орденаш лелаяча Цlена байракха Московски Лакхенъара Советa общественнот-ческа организацие» аьнна, Ши приказ, къовсабаре безаш бар шн кнз, котало яьнеб йоаккхарга хьедер.

Вай мехка къэьлсатъярг йолча цу военни дешара заведене цIий истори хьалоалъдьа 1917 шера 15 декабрь ВладимIерела эгIара хьалхарча Московски центральни революционни школаца дела. ТIехьагIа школах кхы тайпа цIи тIалай «РВК командин состава Московски Советски депутатеши курсаш» аьнна, хIаъта 1919 шера Московски Кремль Лорадеш а хIиннай.

Пачхьалкхен учреждение-ши столицерча революционни порядок лорбеш йоаI-йоагIа задиеш ихочачыллон хIиннаб курсанташ. Курсти чIоагIгIа терман бен хиннад, 1922 шера сийдоча курсанталлеи. хIаъта 1923 шера дена сийдоча командирален херка хиннах В. И. Ленин.

Тайп - тайпарча хIаначча учIлище сийдоча курсанташ хIиннаб М. И. Калинин, М. В. Фрунзе, К. Е. Ворошилове. цхьы дукхха цIи хеза КПСС ен Советски пачхьалкхехь деллеташ.

РСФСР Лакхенъарча Советски цIерагIча Московски Цlена байракха пехотни учIлища (1938 шера дена иштта цIи йолаш хиннад) цIыл санна дукхахза а дIаъекха а Сийлахь - Бохкачча Октябрь, Ленина парте идеинта ше мутIаха хIитар, граждански сан тIом болча, хана контрреволюционни заговорщикаш хаьна турпалехь майрадаш гойташ, японски империалисташца тIом бен, испански республиканаш мугIарашка болаш антифашистски къовсаш кхы дукхха цIи хеза КПСС ен Советски пачхьалкхехь деллеташ.

1982 шера учIлища деладъ шиъ 65 шу дизара цIей. Цу юхье но кийчьбаь Советски Герашшурча Низалита эзараш эпсараш.

УчIлища чакхъыккхарашта юхье — кхъ маршал, 300 совгIа инарал. кхъ Советски Союзе шозза Турпал. 74 Советски Союза турпал, цаI Социалистически Къэьлсташа Турпал.

Тахан учIлище тIаккхийначул бIаргаш — лакха говзаш йола военни специалисташ, цIенна дог тIийца болиш, вай социалистически Дахьена боарам бовзаш мутIаха болаш бола командираш.

СУРТАШ ТIА: 1. УчIлищи курсанташ Ленински горкашца. 2. Комсомольски организацие секретарь лейтенант С. П. Садоров курсанташа учIлища истори музей новзиташ воал. 3. Тактически занятеша.

В. ЗАВЬЯЛОВА суртш.

ТАСС фотохроника.

ПТУ ахаор

ГIИШЛОШ ХЬАЛЪЮ КЪОНАЧАР

Грознерча № 9 йолча профессионально - техническа училище кIийбу ГIишлошой. Итташ эзарна ГIишлош-монтажница бахьаш ду «Цlера шера училища дешархошца. Масала, дIадахча кIобчейин шера курбоблча ГIишлошца дIаъ 90 эзар сома новка ГIишлоп балхаш, цхьа бутт хиннад хьалха ихочачыллон шера пова. Дина гIалдеча цIьэлагIча группа дешархошца. Хlаъта къаьстта белгалбаьккаб уэлаа Исраилов Висхани Мальсогова Тамарец, Шовий нирашца а техникочачыйора шIр, дика дора шоаш хьа мел дер а. Хlаначе а алк йиш йолаш да царех бокъонца болх ГIишлошой кургхлнарах.

Дукнкача хана дена дина бувзаш госсабеннай училище дешархой СпецСМУ ГIишлошерашца. Уэлаа хIара шера практикех ух курбола слесараш - сантехникаш, газоэлектросварщикаш, кIыча профессей дешархой. Дукха " объекташ хьалъеча дакъа лельад ПТУ дешархоша, хIаъта цу гIулакхо кхъаъта хьалъех ер о воаж специальность нарер-дара процесс сихъяра, кагиротта шоай профессеи сэйлайтара по деш хIидар, бокъонца болча бохлочучу сомад цар тожаар.

Хlамаш тетача производственни объединение нерда корпус, республика ПТУ дешархошта дакъа лельа шозлаш дешархой.

Практически балхаш дыь а бьина таханг учебинаш тIо хаймаш уж. Теоретически залитеша цар Iомаю ГIишлошерара производство, цул технологи, хими, биологи, физика, математика, кIы-йола дисциплинаш. ГIишлон пропедашкина санна дешара классашкен технически кабинеташкен лаьтан тIара сигара-машарета йола профессин Iомаш да а - Дукха ха ялалеча цар классеш а хинна дIаустIагIрь республика докрлаъмегIа йола объ-яташ.

Р. АУШЕВ.

Редактор Т. А. ТЕБОЕВ.

ТЕЛЕВИДЕНИ

22 ФЕВРАЛЬ

II ПРОГРАММА

16.15 — А. Усманов. «Къаьтара къайдер». Республикански техникан театра спектакль (эсхий мотт-тIара).

17.05 — Документальни фильм.

17.25 — Къаьлсаллеча хьожаш — сий а хьолаш а. «Автосельхозтехника» яха завод (тIаэтIай мотт-тIара).

17.55 — Берната. Мультфильм.

18.05 — «Сенний бен Одиссеина хийъаьр». Спортивнаца хьожашца. 19.20 — Фильм-реклама.

19.35 — «Нохч-ГIалгIайче тIеэдаче.

19.45 — Киноафиша.

19.55 — «Дукха дIаъекхача оьзда-ран юрхаш» (тIаэтIай мотт-тIара).

20.10 — «Май бутт бар ше». ЭгIа-доагIеевски фильм.

23 ФЕВРАЛЬ

II ПРОГРАММА

17.05 — «Майор Вихрев» (эсхий мотт-тIара).

17.45 — «Са пачхьалкхаша сан-ца».

18.25 — «Нохч-ГIалгIайче тIеэдаче».

18.45 — «Патриот» (эсхий мотт-тIара).

19.00 — «ТIомашна къеллагIа» (тIаэтIай мотт-тIара).

20.00 — «Бийца дахьлеш хийла шун, Берлин!».

РАДИО

22 ФЕВРАЛЬ

I ПРОГРАММА

8.40 — Передачай программа. Хlаъттамаш бола хIам» (эсхий мотт-тIара).

8.45 — «Юртара ГIуйренаш» (эсхий мотт-тIара).

8.15 — «Произведенийх рабочий-колхозницын — поэтов» (эсхий мотт-тIара).

9.25 — «Сердехош газета обзор. 9.30 — Передачай программа (эсхий мотт-тIара).

9.50 — «Цlийнай - шерашкай лаьттаяь». Дагестана музыкаш (тIаэтIай мотт-тIара).

9.45 — «Бригадин полдехь ях-дешинкин» (эсхий мотт-тIара).

10.30 — «Дуьна хьалхаяь яха радионувуьга» (тIаэтIай мотт-тIара).

10.00 — Передачай программа. Хlаъттамаш бола хIам» (эсхий мотт-тIара).

10.01 — Сийлахь-Бохкачча Котахан 40 шу дизарга. «Турналхой пIаьнан а бовр» (тIаэтIай мотт-тIара).

10.15 — «Тхоьга яцар». Къьлсташ бола хIам (эсхий мотт-тIара).

10.31 — «Юрта бохьама къьлсташ-тамкоштар». Концерт (эсхий мотт-тIара).

11.05 — Керда хIамаш (эсхий мотт-тIара).

11.15 — Керда хIамаш (эсхий мотт-тIара).

11.20 — Керда хIамаш (тIаэтIай мотт-тIара).

11.30 — Хlамаш.

II ПРОГРАММА

18.00 — А. Софронов. «Дийца къоначу хьожабе». Спектакль радиоварианташ.

19.27 — «Чоагlа дош». С. Ахмедов дувцер (тIаэтIай мотт-тIара).

19.41 — Шен ялаеча Бурдаев Мовлада.

20.15 — Сахьарданаш шиъаралш.

23 ФЕВРАЛЬ

I ПРОГРАММА

6.05 — Передачай программа. Хlаъттамаш бола хIам (эсхий мотт-тIара).

6.45 — «Пешалучийнаьх легендаш» (эсхий мотт-тIара).

8.15 — «Грозненски рабочий» газета обзор.

8.22 — «Дечаьнаь шера» газета обзор.

8.30 — Передачай программа (эсхий мотт-тIара).

8.55 — Передачай программа (тIаэтIай мотт-тIара).

9.30 — «Дагестан йолаеча къаьлсташ». Концерт (эсхий мотт-тIара).

11.15 — «Октябро ахьлаер» (тIаэтIай мотт-тIара).

11.30 — «Дай дина тIулакхаш шуьйа латтанаш масел да» (эсхий мотт-тIара).

12.15 — «Барт дайнаеча дешаеча яха радиовыпуск» (тIаэтIай мотт-тIара).

12.35 — «Тlема сийлеи эстафета» (эсхий мотт-тIара).

13.00 — Передачай программа. Хlаъттамаш бола хIам (эсхий мотт-тIара).

13.01 — Дукха хьалхаяь шозлаш обозреви (эсхий мотт-тIара).

13.10 — «Хьожа, Дахьа, Iйлау аз сай доге». Музыкальни передача (эсхий мотт-тIара).

13.45 — «Балха тIа — тIема тIа сонаш» (эсхий мотт-тIара).

14.00 — Керда хIамаш (эсхий мотт-тIара).

14.15 — Керда хIамаш (эсхий мотт-тIара).

14.30 — Керда хIамаш (тIаэтIай мотт-тIара).

14.50 — Хlамаш.

II ПРОГРАММА

18.00 — А. Софронов. «Дийца къоначу хьожабе». Спектакль радиоварианташ.

19.30 — «Дагестанера Эскареи ТIема-Форда Флотеи Дешна котлеш» (тIаэтIай мотт-тIара). Концерт.

20.25 — «Вальсеграна вальсаш». Концерт.

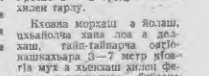

Тахан республике гIолеи Грозненск морхаш а йолаш, цхьаболча хIара лоа а дехьаш, тайп-тайпарча оагIонашкахьара Дз - 2 метр мговарг-на муз а хьекхаш хилеп фетара температура бийсина — 1 — 11, дийнахь — 6 +1 градус йолаш хилеп тарлу.

Метеостанци.

ТХА АДРЕС: 364907, г. Грозный, Маяковке, уд. 92. Телефонаш: редактора — 2-45-57; редактора заместителя — 2-85-07; бехкохьа секретера — 2-84-68; отделаш: партийни кахара — 2-34-04; промышленностен транспортен — 2-65-01; юрта боахала — 2-47-84; культура — 2-84-75; писеи — 2-56-87; корректорске — 2-89-88.

НАШ АДРЕС. 364907, г. Грозный, ул. Маяковского, 92. Телефоны: редактора — 2-45-57; заместителя редактора — 2-85-07; ответственного секретаря — 2-84-68; отделов: партийной жизни — 2-54-04; промышленности и транспорта — 2-65-01; сельского хозяйства — 2-47-84; культуры — 2-84-75; писем — 2-56-87; корреспондентов — 2-89-88.

Газет арадувл шинареи, ереи, шоаттен деношка

СФ05073. «Грозненский рабочий» издательства типографи, Маяковске, 92. Типография издательства «Грозненский рабочий», ул. Маяковского, 92. Заказ № 837.

КОМАРОВКА ЯХАЧА ЮРТА ЮХЕ

Зьинера волчв тане дена военни сет эьла уэйла болаш хиннах Калашников Прокофий, из уэйла вунцара къасташ хиннаб фабрично - заводской училище деше вагIаш а, цул тIехьагIа «Красный молот» заводе фрезеровщикан болаш а. Къаста цунга йоагIа эскаре вака тIаввеаш болча повестка. Дальон гIулакх да вагана июоачыкъун Калашникова уэйла, цех тун Орловски танкови училищен курсант.

Лрвыдача отпускех ше Грозно цIавера, из воДаш хиннаб ше болч баче заводе. Краснокомолоповцаше доккхал дош хиннад шозашца болч бе гес-тIема а, политически а кийчон отличник хилерах.

Ха сиза дIаэкъай, пейтинат волчи уэнийе чакхъыккха Калашников хьожигу танкови дальхо заводе командир волаш. Цига цо шиъй эпсар, эпсаршо дIаэцу хиннай къоначе Шlухошта, хIаъта, царна дер тIеIаханаш а хиннад шозаш командир. Ужевашца, полдешка уэлэа тIаэдика знанеш тойташ хиннай взводо.

1939 шера тIом хиннаб белгалонаш. Цо гIулакх дош хиннад танкови дехьа латаш хул. ТIом чакхбанначул тIетIьагIа Грозно вачача IIинчера хиннача собственных дувцер дийтах красномолотовцашца. Цо дийца а дийцад:

— Нилтьагла сиэнна ма чакхвоалагIургго е ц1 ч а зьунашка, уэлаташка гIолле чакхдувлер тхо тIема машиначоь. ДагадогIа сона, «Минометчийн» хача шуона биста кхаъ-ча. Хастобош, цас духго дувцаш хиннад из шуо безаро-бобацца бIаргаш-ловка. Из тIом хапа а лоа-ца а бар, ма1 котало а яьккхар.

Белофинчаша хиннача тIом бокъонца тъагоIа-тад яьонача тактика къмар, иэз, знанеш. Бакъде, цу хана цун хоаш хиннад тIехь тIебогIача тактика кыл а чоагIагIа, нохкагIа боча халонеш шийла яьжаш йолга. Цу хана дыннад вай макхарчоа капитана чин а.

Лбада хиннай цо ше кхийнача мехка дIаэкъой йоле отпуск, юха а вер-ча техника карахера тIайойийташ хиннай цо шиъй уэйла. Къаьстта а дика-тарнан тIе а бохий-таш юмаьй иэз бона отрицательнот в чера а шозла таннаш.

Фашисткэи Германица тIом эьйача, ух таннаш тIайоагIаш хиннад, царех тIерина хиннах салиш хиннад мостагIашца, царех яхераш хиннаб. Цу тIехьагIа мотIагаш пайдаэцаш Калашников юхье волче танкови дальхо Москвана, цул тIехьагIа Сталинграда юхье мостагIнот тIелаар дешь.

Корсунь - Шевченковски операце дика лоацеча хана макора чIен долаш хиннех Калашников. Пеш чехкбаьккачул тIехьагIа, тхо къмаьл хиччаш цо сона диндар:

— Из дар 1944 шера Комаровка тхана юрта-Вай эскаро го баьбер мостагIий группировке. Хьалхашка пеллте дензар цал дар тIаэрзо цIенбаь дIабаха. Хьаъта, фашистски командование приказ кхы тайпе чуволацьм болаш дер: «Комаровка дIа ма кIайлеа, Ши приказ, къовсабаре безаш бар шн кнз, котало яьнеб йоаккхарга хьедер. Батальонан командирна вайтъяне разведэк хабар дечад:

— Чоагlагlча дерцо эьзна ма бIаргагIийад, юрта чу воДучара тIай доладеу да, мостагIа сатийна ва, кхы а нисаш тIадакхарга къежачех тара да.

Тlай тоаду цу гIулакха бахийтача сапарехь. Цига тIалетача вай танкаша мостагIа вока а вий, хьайоаш Комаровка эьа юрт. Из дов чакхдолучул тIехьагIа Прокофий Яковлевич анзнна ма тIредни листа тIе вьлне хиннад: «Калашникова батальоне йоазвй мостагIнчу итт танк, 79 артиллерийск а цеI тоннаэ дузьарца а орудиеш, 143 пулемет, 15 минометт.

Комаровке ютапо яьккхачул тIехьагIа Калашников полна командир цул. Цун полк Украине, Молдове, Польше, Румыне тIемаш а деш Берлинагlвй вгаи. Цунна льэзна а а вьлне, тIема машиначо чу вьтIеб полковник, Советски Союзе Турлеп, «Красный молот» заводе фрезеровщик хиннах Калашников Прокофий Яковлевич. Берлин яьккхачул тIехьагIа цIавера-тIа из. Цун яьккха тIе ле-лаш бе турлепа седлье, Ленина Орден, Цlече Байракха аьт орден, Цlече Седлеа шн орден, Невски Александра орден, дукхка медалеш.

С. ВОРОНИН.

Кремлевски курсантий традиции

Дешача, тIемеи политически напрежени довккий тIомаш дойзаш нахъалIоагIа Советски Эскареи ТIема-Форда Флотеи 65 шу дизара РСФСР Лакхенъарча Советa цIерагIча Ленинен Октябрьски Революцен орденаш лелаяча Цlена байракха Московски Лакхера общенойской командин дешь учIлища коллектив.

Вай мехка къэьлсатъярг йолча цу военни дешара заведене цIий истори хьалоалъдьа 1917 шера 15 декабрь ВладимIерела эгIара хьалхарча Московски центральни революционни школаца дела. ТIехьагIа школах кхы тайпа цIи тIалай «РВК командин состава Московски Советски депутатеши курсаш» аьнна, хIаъта 1919 шера Московски Кремль Лорадеш а хIиннай.

Пачхьалкхен учреждение-ши столицерча революционни порядок лорбеш йоаI-йоагIа задиеш ихочачыллон хIиннаб курсанташ. Курсти чIоагIгIа терман бен хиннад, 1922 шера сийдоча курсанталлеи. хIаъта 1923 шера дена сийдоча командирален херка хиннах В. И. Ленин.

Тайп - тайпарча хIаначча учIлище сийдоча курсанташ хIиннаб М. И. Калинин, М. В. Фрунзе, К. Е. Ворошилове. цхьы дукхха цIи хеза КПСС ен Советски пачхьалкхехь деллеташ.

РСФСР Лакхенъарча Советски цIерагIча Московски Цlена байракха пехотни учIлища (1938 шера дена иштта цIи йолаш хиннад) цIыл санна дукхахза а дIаъекха а Сийлахь - Бохкачча Октябрь, Ленина парте идеинта ше мутIаха хIитар, граждански сан тIом болча, хана контрреволюционни заговорщикаш хаьна турпалехь майрадаш гойташ, японски империалисташца тIом бен, испански республиканаш мугIарашка болаш антифашистски къовсаш кхы дукхха цIи хеза КПСС ен Советски пачхьалкхехь деллеташ.

1982 шера учIлища деладъ шиъ 65 шу дизара цIей. Цу юхье но кийчьбаь Советски Герашшурча Низалита эзараш эпсараш.

УчIлища чакхъыккхарашта юхье — кхъ маршал, 300 совгIа инарал. кхъ Советски Союзе шозза Турпал. 74 Советски Союза турпал, цаI Социалистически Къэьлсташа Турпал.

Тахан учIлище тIаккхийначул бIаргаш — лакха говзаш йола военни специалисташ, цIенна дог тIийца болиш, вай социалистически Дахьена боарам бовзаш мутIаха болаш бола командираш.

СУРТАШ ТIА: 1. УчIлищи курсанташ Ленински горкашца. 2. Комсомольски организацие секретарь лейтенант С. П. Садоров курсанташа учIлища истори музей новзиташ воал. 3. Тактически занятеша.

В. ЗАВЬЯЛОВА суртш.

ТАСС фотохроника.

МУЗЕЙИ АТЕИСТИЧЕСКИ КХЕТАН БАЛАРИ

Нахаша беча атеистически балхо дикка мотIиг дIалоаI Нохч-ГIалгIай республикански краеведчески музей балха хIоттийна. Атеистически кхетам бIаргер керттерча дезаьс музейерча экспонацеех. Уж бохийтйаш еча экскурсех пайда а анаш дIаъкъу оаха.

Революци яIалехьарча истори отделе ду хиларча кIашамех йолча материалаша дIаъкъаш дипах тешаш болабеина ха. БIаркъача раздело бовзийт Нохч-ГIалгIайчен хьанашца юкъерча бIаьсаш шерашца йолабеб. Из ба бьича бахьана — дукхача дальехь тешаш хиина хIара, царна гIулакха деш хиина хилар, христианство, ислам традицеш мотIаг-ера материалаш дипах тешаш хьажийначу атеистически пропаганда хIоттийна. Уж керда традицеш хьакхаш, юкъеболаьр хиннта дIаъкъаш да гойташ йолча материалашна кхъаьгагIонаш, къаьстта а катIрхочна кхетам бала гIерт тхо. Керда традицеш, обрядех йолча коллекцеш юкъе а цIийна а ритуалаш а дIаъкъа сценареш, пачхьалкхехь юкъара цIийна дезадар, катIрхой экзарг хIиттабахар, тIема а къаьстта а ветеранашна вIашагIкхетар, цIийна а къаьстта а дешархошна къаьлсташца